



nr 10 / 21.03.2024 ISSN 1732-423
Kurier

GAZETA DARMOWA
 NAKŁAD 9000 egz.

ŚREMSKI

28 MARCA 2024
WYDANIE ŚWIĄTECZNE!!!

KOMFORT
 Salon meblowy

Śrem, ul. Nadbrzeżna 3
 tel. 511 420 711
 Komfort meble Śrem



BIURO KREDYTOWE

KREDYTY

Śrem
 ul. Powstańców Wlkp. 7G/L
 (POD WIEŻĄ)

Tel. 690 248 821

**GOTÓWKOWE
 KONSOLIDACYJNE
 HIPOTECZNE
 POD ZASTAW
 DLA FIRM**

LEASING • REDUKCJA ZOBOWIĄZAŃ • DOTACJE UE

DEBICA DUNLOP MICHELIN FULDA KORMORAN

WULKAN
 Felgi aluminiowe i stalowe - nowe i używane
 Opony nowe i używane
 tel. 606 269 420
 ŚREM, ul. Narzędziowa 4

MIESZALNIA FARB I TYNKÓW

STYLINE
 by BOLIX

TECHNI Tynk
 CAPAROL

**Mieszalnia
 tysiąca kolorów**

ul. Przemysłowa 9
 63-100 Śrem,
 tel. 61 28 36 520

EL-BUD

KUP DACH za 25 000 zł.*

Roben



KARCHER
 za **1,23 zł**
 *O SZCZEGÓŁY ZAPYTAJ SPRZEDAWCĘ

**MATERIAŁY
 BUDOWLANE
 „WESOŁEK”**



Śrem, ul. Rolna 1a, tel. 602 639 800

Czynne: pn.-pt. 7.00 - 17.00,
 sobota 7.00- 13.00

PROFESJONALNY TRANSPORT SAMOWYLADOWCZY

KLIM-EL

Michał Wawrzyniak

Panasonic
 Autoryzowany serwis

- Chłodnictwo
- Klimatyzacja
- Wentylacja
- Pompy Ciepła

- dostawa
- montaż
- serwis



wawrzyniakmichu@gmail.com 515 431 470

Tanio NOWOŚĆ- elastyczne protezy!
PROTEZY ZĘBOWE Naprawy protez zębowych od 30 zł

www.gabinet.prv.pl / protezyzebowe@interia.pl

Bezpłatne konsultacje
 wysoka jakość materiałów
 roczna gwarancja

Śrem, ul. 1 Maja 11
 Tel. 61 28 37 932

MONTAŻ KLIMATYZACJI I POMP CIEPŁA



klimat



Tel. 668 819 336 klimat.srem@gmail.com

Chłodzimy, grzejemy cały rok



Artur Konon

KANDYDAT DO RADY MIEJSKIEJ W ŚREMIE

OKRĘG 1 Kandydat PIS POZYCJA 2

BĄDŹMY RAZEM
BUDUJMY WSPÓLNIE

DŁUGOLETNI SPOŁECZNIK I PRZEDSIĘBIORCA WSPIERAJĄCY MIESZKAŃCÓW ŚREMU

- Z zaangażowaniem reagowałem na potrzeby mieszkańców Śremu.
- Działalem w Społecznej Komisji Mieszkaniowej przy Burmistrzu Śremu. Opiniowałem wnioski o przydział mieszkań osobom w trudnej sytuacji życiowej.
- Stale współpracuję z Caritas Parafii Ducha Św. w Śremie.
- W wyniku współpracy z Burmistrzem Śremu doprowadziłem do położenia nowego chodnika na ulicach Hugo Kołłątaja i Zofii Nałkowskiej.
- Skutecznie zaangażowałem się w sprawę zakupu dla śremskiego szpitala nowego tomografu komputerowego.



KLIM-EL

Michał Wawrzyniak

Panasonic
Autoryzowany serwis

- Chłodnictwo
- Klimatyzacja
- Wentylacja
- Pompy Ciepła

dostawa

montaż

serwis



✉ wawrzyniakmichu@gmail.com ☎ 515 431 470

UŻYWANE OKNA - DOSTĘPNE OD RĘKI
tel. 607 105 204

JANKO

Śrem, ul. Reja 2

tel/fax 61 28 28 772 tel. 782 915 914 e-mail: tomekjanko@interia.eu

Zapraszamy: pn-pt: 9.00-17.00

- > OKNA PCV I DREWNIANE
- > DRZWI ZEWNĘTRZNE
- > DRZWI WEWNĘTRZNE
- > MOSKITIERY
- > ROLETY ZEWN. I WEWN.

JANKO

zapraszamy:

pn-pt: 7:00-17:00

- > NAPRAWA ELEKTRONARZĘDZI
- > ŚRUBY, GWOŹDZIE
- > PIANKI, SILIKONY
- > ELEKTRONARZĘDZIA
- > OKUCIA OKIENNE, DRZWIOWE
- > AKCESORIA DO ROLET ZEWN.
- > WENTYLACJA DLA DOMU

Śrem, ul. Reja 2
tel. 603 803 661

BUDUJESZ, REMONTUJESZ, WYKAŃCZASZ!

EL-BUD

SYSTEMY OCIEPLEŃ

Hurtownia materiałów budowlanych i hutniczych

STYLINE
TECHNI Tynk®



Bezpłatne aranżacje i projekty:

ogrodzenia



kostki brukowej



Sprzedaż, montaż:

okien, drzwi oraz bram garażowych



Blachodachówka modułowa i trapezowa dostępna od ręki

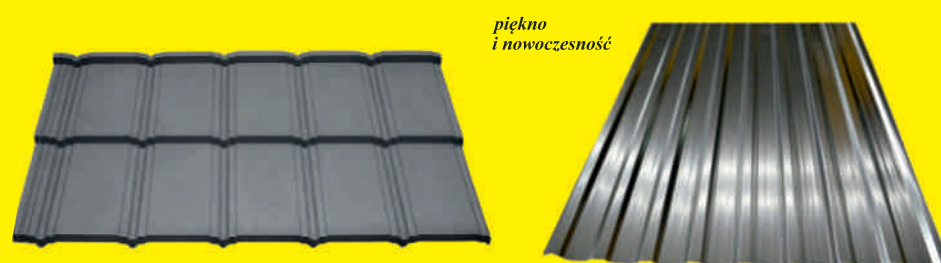

piękno i nowoczesność

OGRZEJEMY TWÓJ DOM



BRYKIET RUF



DREWNO ROZPAŁKOWE



WORKOWANE ORAZ PALETOWE

DREWNO KOMINKOWE GRUBE

PELET

SPRAWDŹ NAJNOWSZE PROMOCJE!

ODWIEDŹ NASZĄ STRONĘ: www.el-bud.net.pl

63-100 Śrem, ul. Przemysłowa 9
Tel. 61 28 36 520, 28 36 411 Fax. 28 36 427
e-mail: handel@el-bud.net.pl

Pn-pt 7⁰⁰ - 17⁰⁰ Sob 7⁰⁰ - 13⁰⁰



Grzegorz Wiśniewski spotkał się z mieszkańcami Śremu

We wtorek 19 marca w sali Spółdzielni Mieszkaniowej w Śremie odbyło się przedwyborcze spotkanie z kandydatem na burmistrza Śremu Grzegorzem Wiśniewskim.

Otworzyła je kandydująca do Rady Gminy Śrem Dorota Tomyślak, która bardzo ciepło powitała licznie zgromadzoną publiczność.

Prowadząca wspomniała, iż celem spotkania z mieszkańcami jest przede wszystkim przedstawienie kandydata na burmistrza Śremu Grzegorza Wiśniewskiego oraz jego programu wyborczego.

Następnie głos zabrał Piotr Mulkowski, który pięć lat temu założył własny komitet wyborczy i o mały włos przegrał z obecnym burmistrzem Adamem Lewandowskim. Jednak jak wspominał, z różnych powodów nie może obecnie ubiegać się o fotel władza Śremu i dlatego w tej politycznej walce będzie wspierał kompetentnego kandydata, którym jest Grzegorz Wiśniewski.

To właśnie Piotr Mulkowski w krótkim wystąpieniu wypominał sposób zarządzania miastem, który nie przypomina tego, co kojarzy się z samorządem.

Dużo do życzenia ma również aktywność społeczna, która jego zdaniem jest zbyt ograniczana.

Miasto potrzebuje burmistrza jako osoby służącej, a nie osoby do wyrabiania sobie przewagi nad innymi - podkreślił Mulkowski. Inwestycje miasta nie są ustalane z mieszkańcami.

Zdaniem Mulkowskiego tylko Wiśniewski jest w stanie sprostać zadaniom oraz oczekiwaniom mieszkańców miasta jak i całej gminy. Uważa, że tylko ten kandydat ma kompetencje do zarządzania gminą i potrafi pozyskać dla niej środki zewnętrzne. Za pięć lat gmina będzie w zupełnie innej sytuacji - konkludował mówca. Grzegorz Wiśniewski zanim przedstawił swój wyborczy program

oparty na tak zwanej dziesiątce Wiśniewskiego, zaprezentował zebranym swoją osobę.

Natomiast sam program, oparty na dziesięciu konkretnych przedsięwzięciach, z punktu widzenia ekonomicznego do zrealizowania w ciągu 3, 4 lat. Co nie znaczy, że w ciągu trwania kadencji nie będzie realizacji nowych i służących mieszkańcom inwestycji.

Rzeczą bardzo akceptowaną przez zebranych był sposób w jaki podchodzi kandydat do pozyskiwania środków zewnętrznych oraz współpraca z sąsiednimi gminami i powiatami w zakresie poprawy

stylu i jakości życia. Choćby realizowania wspólnych inicjatyw jak budowa ścieżek rowerowych, poprawa komunikacji.

Kolejnym punktem spotkania były pytania mieszkańców. Ich autorami byli młodzi ludzie, ale także emeryci. Pytania dotyczyły komunikacji miejskiej – tylko trzy możliwe połączenia z Jezioran do Szpitala; braku ścieżek rowerowych w kierunku Zaniemyśla oraz Manieczek; nowego pomysłu na rozwój kultury w naszym mieście.

Warto wspomnieć, iż w czasie spotkania z kandydatem Grzegorzem Wiśniewskim każdy mógł liczyć na słodki poczęstunek...Grześki.





KOMITET WYBORCZY
 WYBORCÓW
Grzegorza Wiśniewskiego

**LEPIEJ
 DLA ŚREMU!**



Materiał sfinansowany przez KWW Grzegorza Wiśniewskiego

GRZEGORZ WIŚNIEWSKI

Kandydat na **Burmistrza Śremu**

OKRĘG 1 Kandydaci do Rady Miejskiej

- | | | | | | | | | |
|-----------------|-----------------|----------------------|----------------|-------------------|------------------------|--------------------|---------------|----------------|
| 1
 | 2
 | 3
 | 4
 | 5
 | 6
 | 7
 | 8
 | 9
 |
| DOROTA TOMYŚLAK | ANTONI MICHALAK | DANUTA WOJCIECHOWSKA | ANNA MAJORCZYK | ZBIGNIEW KAPTUREK | ALEKSANDRA BIELEJEWSKA | BARTOSZ SKRZYPCZAK | PAULINA SZULC | JAKUB STRZELEC |

OKRĘG 2 Kandydaci do Rady Miejskiej

- | | | | | | | | | |
|-----------------|-----------------|-----------------|--------------|---------------------------|----------------|-------------------|----------------|------------------|
| 1
 | 2
 | 3
 | 4
 | 5
 | 6
 | 7
 | 8
 | 9
 |
| PIOTR MULKOWSKI | CEZARY STRZELEC | TOMASZ JAKUSZEK | ILONA CHMIEL | KATARZYNA ŁEŃSKA-SZEWCZAK | KINGA BULIŃSKA | KAROLINA DWORCZAK | EWA PRZYBYLSKA | JAKUB WAWRZYNIAK |

OKRĘG 3 Kandydaci do Rady Miejskiej

- | | | | | | | | | |
|---------------------|--------------|------------------|------------------|-------------------|-----------------|------------------------|--------------|------------------|
| 1
 | 2
 | 3
 | 4
 | 5
 | 6
 | 7
 | 8
 | 9
 |
| GRZEGORZ WIŚNIEWSKI | MAREK BASAJ | JUSTYNA BĄKOWSKA | MAGDALENA TABATT | TOMASZ PRZYBYLSKI | ANNA FLORKOWSKA | MARIA SOKOŁOWSKA-NOWAK | ARTUR NOWAK | JAGODA TALARCZYK |

Dotrzymujmy słowa.



BĄDŹMY RAZEM

BUDUJMY WSPÓLNIE

Rafał Wachowiak

KANDYDAT NA
BURMISTRZA ŚREMU



KANDYDACI DO RADY MIEJSKIEJ W ŚREMIE

OKRĘG 1	OKRĘG 2	OKRĘG 3
<p>POZYCJA 1: Rafał Wachowiak</p> <p>POZYCJA 2: Artur Konon</p> <p>POZYCJA 3: Jerzy Cieślęwicz</p> <p>POZYCJA 4: Zofia Kłak</p> <p>POZYCJA 5: Urszula Chmura</p> <p>POZYCJA 6: Dorota Wojna</p> <p>POZYCJA 7: Leszek Narożny</p> <p>POZYCJA 8: Monika Kostrzewska</p> <p>POZYCJA 9: Dorota Langwińska</p>	<p>POZYCJA 1: Tomasz Wojna</p> <p>POZYCJA 2: Jan Mieloszyński</p> <p>POZYCJA 3: Agnieszka Panas</p> <p>POZYCJA 4: Marian Wawrzyniak</p> <p>POZYCJA 5: Daniel Nisiewicz</p> <p>POZYCJA 6: Wiera Mrozek</p> <p>POZYCJA 7: Agnieszka Cabaj</p> <p>POZYCJA 8: Emil Józefiak</p> <p>POZYCJA 9: Elżbieta Wachowiak</p>	<p>POZYCJA 1: Tomasz Klaczyński</p> <p>POZYCJA 2: Wojciech Biegun</p> <p>POZYCJA 3: Maja Matuszczak</p> <p>POZYCJA 4: Zygmunt Czubanowski</p> <p>POZYCJA 5: Marek Małaszczuk</p> <p>POZYCJA 6: Monika Buchwald</p> <p>POZYCJA 7: Zbigniew Mikołajczak</p> <p>POZYCJA 8: Maria Żakowska</p> <p>POZYCJA 9: Małgorzata Jakowiec</p>

KANDYDACI DO RADY POWIATU ŚREMIE

OKRĘG 1	OKRĘG 2	OKRĘG 3
<p>POZYCJA 1: Sylwia Dopierała</p> <p>POZYCJA 2: Tomasz Szymański</p> <p>POZYCJA 3: Agnieszka Ciszewicz</p> <p>POZYCJA 4: Jędrzej Michalski</p> <p>POZYCJA 5: Łukasz Stachowiak</p> <p>POZYCJA 6: Marzena Mikołajczak</p>	<p>POZYCJA 1: Robert Piątek</p> <p>POZYCJA 2: Aldona Ratajczak</p> <p>POZYCJA 3: Daria Biskup</p> <p>POZYCJA 4: Tomasz Sieradzki</p> <p>POZYCJA 5: Piotr Menzel</p> <p>POZYCJA 6: Iwona Załęcka-Wojciechowska</p> <p>POZYCJA 10: Agnieszka Sieradzka</p> <p>POZYCJA 11: Monika Czubanowska</p>	<p>POZYCJA 1: Wojciech Zajler</p> <p>POZYCJA 2: Beata Szymańska</p> <p>POZYCJA 3: Martyna Wachowiak</p> <p>POZYCJA 4: Eryk Buchwald</p> <p>POZYCJA 5: Paweł Frankiewicz</p> <p>POZYCJA 6: Matylda Mikołajczak</p> <p>POZYCJA 7: Aleksander Jakowiec</p> <p>POZYCJA 8: Radosław Pająk</p> <p>POZYCJA 9: Mariusz Staszak</p>

Alicja
Pieczykolan

KANDYDATKA DO SEJMIKU
WOJEWÓDZTWA WIELKOPOLSKIEGO

POZYCJA **10**

BĄDŹMY RAZEM
BUDUJMY WSPÓLNIE



REKLAMA MOBILNA
PRZYCZEPKA Z NAGŁOŚNIENIEM
608 321 436

Intermarché OFERTA WAŻNA
14.03 - 30.03

Intermarché
Śrem, ul. Chełmońskiego 1 B,
ul. Szkolna 15

**KICAJ
PO OKAZJE**

DEKORACJE ZABAWKI W KUCHNI WIOSENNE PORZĄDKI

HIT Dekoracyjna kura
• kolorowa - 12,99 zł
• z pastelowym grzebieniem - 12,99 zł
• z czarnym grzebieniem - 19,99 zł
• mix wzorów
od **12⁹⁹** 1 szt.

-17%
8,49*
6⁹⁹ 1 szt.
*Najniższa cena z 30 dni przed obniżką
Płyn uniwersalny LUDWIK
• wybrane rodzaje 1l
ludwik

HIT Kapsułki do prania
30 szt., 0,80 zł / 1 pranie.
Żel do prania
3,305 l, 7,26 zł / 1l
110 prań, 0,22 zł / 1 pranie.
DER WASCHKONIG
• wybrane rodzaje
23⁹⁹ 1 opak.

afera design
GRAFIKA REKLAMOWA

aferadesign.pl
☎ **669 180 510**

Zmiany w segregacji odpadów? Resort klimatu szykuje rewolucję

Ministerstwo Klimatu i Środowiska pracuje nad istotnym projektem zmiany ustawy o odpadach, który ma potencjalnie rewolucyjny wpływ na sposób, w jaki zajmujemy się odpadami budowlanymi i rozbiórkowymi (BiR).

Zgodnie z najnowszymi informacjami zawartymi w wykazie prac legislacyjnych i programowych rządu, planowane są zmiany, które zakładają odejście od obowiązku segregacji tych odpadów u źródła.

Według Ministerstwa Klimatu, do połowy bieżącego roku rząd przyjmie projekt zmiany ustawy o odpadach, a nowe przepisy mają zaniechać obowiązkowej segregacji odpadów BiR u źródła. Zamiast tego, przewiduje się przekazanie takich odpadów uprawnionemu podmiotowi, który zajmie się ich segregacją.

Planowane zmiany w przepisach oznaczają, że od 1 stycznia 2025 roku zostaną wprowadzone nowe zasady dotyczące segregacji odpadów budowlanych i rozbiórkowych. Wg nowych przepisów, odpady te będą musiały być segregowane co najmniej na dziewięć frakcji, włączając w to drewno, metale, szkło, tworzywa sztuczne, gips, a także materiały takie jak beton, cegły czy płytki ceramiczne.

Dotychczasowe przepisy nakładały obowiązek segregacji tych odpadów u źródła, czyli w miejscu ich powstania.

Ministerstwo zauważa jednak, że istnieją nadal wątpliwości interpretacyjne odnośnie do tego, czy odpady BiR rzeczywiście mają być segregowane u źródła. Pojawiają się pytania dotyczące tego, kto jest odpowiedzialny za selektywne zbieranie i odbieranie tych odpadów, oraz jakie są sposoby zagospodarowania frakcji pozostałych po sortowaniu odpadów BiR.

więcej na: www.port@sremski.pl

Śremscy kryminalni zatrzymali kolejnego poszukiwanego listem gończym z ksiąskiej gminy

Policjanci z Wydziału Kryminalnego Komendy Powiatowej Policji w Śremie na terenie Łodzi zatrzymali 46-latkę, za którym sąd wydał list gończy. Mężczyzna został skazany za przestępstwo uszkodzenia ciała. Teraz najbliższe miesiące spędzi w więzieniu.

Policjanci Wydziału Kryminalnego z Komendy Powiatowej Policji w Śremie, którzy specjalizują się w poszukiwaniach osób, namierzili 46-latkę pochodzącego z ksiąskiej gminy, za którym sąd w styczniu tego roku wydał list gończy.

Mężczyzna został skazany przez sąd na karę 8 miesięcy pozbawienia wolności za popełnienie przestępstwa uszkodzenia ciała. Ponieważ skazany uchylał się od odpowiedzialności, wydany został za nim list gończy.

Śremscy policjanci namierzili poszukiwanego na terenie Łodzi i tam w ubiegłym tygodniu, 13 marca, zatrzymali. Teraz, 46-latek, najbliższe miesiące spędzi w więzieniu.

/Ewa Kasińska/

więcej na: www.port@sremski.pl

AL-PLAST
ZAKŁAD PRODUKCYJNY

OKNA DRZWI ROLETY
BRAMY GARAŻOWE
MOSKITIERY
PANELE

NOCHOWO,
ul. Szkolna 3
☎ 61 28 16 438
www.al-plast.naszrem.pl
✉ alplast0@gmail.com

SPRZEDAŻ - MONTAŻ - TRANSPORT - SERWIS



KOMITET WYBORCZY WYBORCÓW ZENONA JAHNSA KANDYDATÓW DO RADY POWIATU



**POSTAW NA
 ROZWÓJ**

OKRĘG NR 1



1. Wojciech Świdurski



2. Mariola Kaźmierczak



3. Wojciech Dudziński



4. Paulina Taciak



5. Bogdan Dołatowski



6. Maria Walczak

OKRĘG NR 2



1. Elżbieta Michalska



2. Wojciech Majchrzak



3. Maciej Walewski



4. Arleta Krysztofiak



5. Danuta Zdrojowa-Gawel



6. Arkadiusz Jankowiak

OKRĘG NR 3



1. Zenon Jahns



2. Ewa Lisek



3. Marcin Szydłowski



4. Zbigniew Hoffa



5. Małgorzata Matuszewska



6. Ewa Ciesiółka



7. Marta Byrtek



8. Sławomir Rybka



9. Krzysztof Tomaszewski



10. Artur Strzelec



11. Stanisław Płociennik

Sfinansowano ze środków Komitetu Wyborczego Wyborców Zenona Jahnsa.

DOŚWIADCZENIE - WIARYGODNOŚĆ - KONTYNUACJA

Część śremian nadal nie sprząta... Grożą za to wysokie mandaty

Sprzątanie po pupilu to obowiązek każdego właściciela. Poza tym każdy posiadający czworonoga powinien mieć na uwadze estetykę otoczenia i szacunek do innych. Niestety wielu mieszkańców gminy Śrem w dalszym ciągu nie sprząta psich odchodów. Nadchodzi wiosna, na wielu osiedlach zamiast przyjemnej dla oka zieleni na trawnikach widoczne będą odrażające "bomby". Gmina Śrem przypomina mieszkańcom...

Obowiązkiem każdego właściciela psa jest sprzątanie pozostawionych przez niego nieczystości, szczególnie w przestrzeni publicznej.

Za niewywiązywanie się z tego obowiązku Strażnik Miejski lub Policjant może wystawić mandat w wysokości nawet do 500 zł. W szczególnych przypadkach może także zostać skierowany wniosek o ukaranie do sądu.

Gmina Śrem zwraca uwagę mieszkańcom, że sprzątanie po psie to nie tylko obowiązek, ale także oznaka dobrego wychowania i wyrazem szacunku do innych osób.

To nie wstyd – to kultura! Sprzątanie po psie nie powinno być dla nikogo wstydem. Wręcz przeciwnie! Pokazujesz, że jesteś odpowiedzialnym i kulturalnym właścicielem czworonoga.

Psie odchody są szkodliwe i niebezpieczne. Mogą być siedliskiem pasożytów i przenosić choroby. Mogą mieć z nimi kontakt dzieci, które bawią się na trawnikach. Ponadto niczym przyjemnym nie jest wdepnięcie w taką "niespodziankę". Na terenie gminy Śrem zlokalizowanych jest wiele specjalnych pojemników na odchody wraz z workami. Wiele osób z nich korzysta, jednak niestety część nie.

Jeżeli w okolicy brakuje takich pojemników można zgłosić potrzebę Urzędowi Miejskiemu w Śremie:

telefonicznie: 61 28 47 144
mailem: urząd@srem.pl
messengerem:
<https://www.facebook.com/GminaSrem>

Materiał KKW Koalicja Obywatelska



**Paulina
STOCHNIAŁEK**
kandydatka do Sejmiku

WSPÓLNIE DLA WIELKOPOLSKI

Nr 1 na liście KO

Koalicja Obywatelska

LEWICA

**PIOTR
SKRZYPNIAK**

Na liście LEWICY
do Sejmiku
woj. wielkopolskiego
w okręgu nr 3

**WIEDZA
DOŚWIADCZENIE
RZETELNOŚĆ**

SERCE MAM PO
LEWEJ

MATERIAL KKW LEWICA

POWIAT W NASZYCH SERCACH



kandydaci do Rady Powiatu



1
Okręg

Bartosz
Pozycja **1**
MIKOŁAJCZAK



Damian
SZULC



Anna
KRĘPULEC



Andrzej
RATAJCZAK



Julita
CZAPLA



Karolina
NOWACKA



2
Okręg

Hieronim
Pozycja **1**
BARTKOWIAK



Marcin
CHWAŁCZYŃSKI



Sylwia
DZIURDA-BIELAWSKA



Izabela
KONCZEWSKA



Ryszard
MITMAŃSKI



Joanna
WESOŁEK



3
Okręg

Piotr
Pozycja **1**
RUTA



Beata
SARNOWSKA-CZAJKA



Artur
BIELAWSKI



Maciej
WACHOWIAK



Katarzyna
MICHAŁEWICZ



Jarosław
KONCZEWSKI



Agnieszka
STĘPA



Andrzej
ŁOWICKI



Edyta
WESOŁEK



Leszek
PIORUNOWSKI



Łukasz
PIASECKI

W wyborach do Sejmiku Województwa Wlkp.
popieramy

HIERONIMA URBANKA



2024
WYBORY
SAMORZĄDOWE



kredyty gotówkowe

A Wiosna to...

Weź gotówkę i połącz swoje raty w 1!

Śrem, ul. Kościuszki 8
czynne pon. – pt. 9.00 – 17.00



...jedna rata w dechę

RRSO 12,67%¹

¹ Dla kredytu konsolidacyjnego oferowanego przez Santander Consumer Bank S.A. z siedzibą we Wrocławiu, wyliczenia na podstawie przykładu reprezentatywnego na dzień 20.02.2024 r. ustalonego zgodnie z ustawą o kredycie konsumenckim są następujące: całkowita kwota kredytu (bez kredytowanych kosztów): 12 000 zł; stała stopa oprocentowania kredytu: 11,99%; całkowity koszt kredytu 4 012,41 zł (obejmuje: prowizję: 0,00 zł, odsetki: 4 012,41 zł, ubezpieczenie 0,00 zł, opłatę za wypłatę gotówki przelewem na rachunek bankowy Klienta: 0 zł, Rzeczywista Roczna Stopa Oprocentowania (RRSO) 12,67%; czas obowiązywania umowy: 60 miesięcy; całkowita kwota do zapłaty: 16 012,41 zł; wysokość 50 miesięcznych równych rat 266,87 zł ostatnia rata w wysokości 267,08 zł. W przypadku skorzystania przez Konsumenta z usługi dodatkowej PUE, do wysokości raty kredytu doliczana jest opłata w kwocie 11,99 zł. Proszymy o przeczytanie umowy kredytowej przed jej podpisaniem. Całkowita kwota kredytu może wynosić do 150 000 zł. Spłatę możemy rozłożyć nawet na 120 rat, oraz wybrać typ oprocentowania: stałe od 3 do 120 rat lub zmienne od 73 do 120 rat. Proszymy o przeczytanie umowy kredytowej przed jej podpisaniem. Niniejsza propozycja nie jest ofertą w rozumieniu art. 66 Kodeksu Cywilnego.



DO SEJMIKU WOJEWÓDZTWA WIELKOPOLSKIEGO

TRZECIA DROGA

*Dziś tworzymy
przyszłość!*

Edyta ZIELIŃSKA-STĘPA

OKRĘG
WYBORCZY
nr 3



NR 8 NA LIŚCIE

Edyta Zielińska-Stępa, lat 41, zam. Zbrudzewo, gm. Śrem, absolwentka AWF Katowice, magister fizjoterapii, pielęgniarka I stopnia, studia podyplomowe „Zarządzanie Ochroną Zdrowia”, komunikatywny język angielski i niemiecki.

Wykonuję dwa zawody medyczne: pielęgniarstwo i fizjoterapię, dlatego znam rzeczywistość w ochronie zdrowia i na pewno zajmę się tymi problemami.

Jestem członkiem Ogólnopolskiego Związku Zawodowego Pielęgniarek i Położnych.



NR 8 NA LIŚCIE

Edyta ZIELIŃSKA-STĘPA

W Sejmiku Wojewódzkim zamierzam głównie pracować w Komisji Zdrowia i Bezpieczeństwa Publicznego i tam realizować moje postulaty.

Dla środowiska medycznego będę dążyć do:

- uporządkowania kwestii respektowania wykształcenia do wypłacanych wynagrodzeń,
- stworzenia systemu dopłat do szkoleń i kursów,
- respektowania wypłat należnych świadczeń socjalnych, stażu pracy i dodatków, aby o formie zatrudnienia decydował zatrudniony, a nie pracodawca.

Dla mieszkańców będę zabiegać i doprowadzę do:

- skrócenia kolejek na świadczenia zdrowotne w kategorii CITO!
- doprowadzę do płynnego przyjmowania pacjentów na SORach,
- zwiększenia dostępu do usług rehabilitacyjnych w ramach NFZ,
- wdrożenia bogatego pakietu profilaktyki chorób metabolicznych (cukrzyca, nadciśnienie),
- przeprowadzania bezpłatnych pakietów badań np. wad postawy u dzieci i młodzieży,
- bezpłatnych zajęć rehabilitacyjno-sportowych w zakresie zapobiegania oraz leczenia bólów kręgosłupa, zwalczaniu otyłości,
- zaangażowania studentów ze środowisk medycznych w celach przeprowadzania bezpłatnych porad, masaży, ćwiczeń rehabilitacyjnych,
- cyklicznych prelekcji dotyczących zasad zdrowego stylu życia i odżywiania.

Dziś tworzymy przyszłość!



TRZECIA DROGA



OKRĘG 2
POZYCJA 1



Robert Piątek

KANDYDAT DO RADY POWIATU ŚREMSKIEGO

ROBERT PIĄTEK – Jestem solidarnościowcem i społecznikiem od zawsze, związkowcem i spółdzielcą od prawie 35 lat, samorządowcem od trzech kadencji. Dla mnie drugi człowiek stanowi wartość nadrzędną. W życiu kieruję się zasadą: *Zło dobrem zwyciężaj.*

JEŻELI OBDARZĄ MNIE PAŃSTWO SWOIM ZAUFANIEM, BĘDĘ DĄŻYŁ DO:

- zwiększenia zakresu świadczeń zdrowotnych w Szpitalu Powiatowym w Śremie,
- wspierania Państwowej i Ochotniczej Straży Pożarnej na terenie powiatu,
- zwiększenia porządku publicznego oraz bezpieczeństwa mieszkańców,
- modernizacji dróg oraz wspólnych inwestycji powiatu i poszczególnych gmin w celu poprawy płynności ruchu,
- wspierania lokalnych przedsiębiorców i organizacji pozarządowych,
- pielęgnowania pamięci o historii poprzez organizację patriotycznych koncertów, zawodów sportowych i pikników.

W MIJAJĄCEJ KADENCJI, PRACUJĄC DLA NASZEJ MAŁEJ OJCZYZNY, PRZYCZYNIŁEM SIĘ M. IN. DO POZYSKANIA:

- 2,5 mln na zakup tomografu dla naszego szpitala oraz 15 mln na modernizację Szpitalnego Oddziału Ratunkowego,
- 10,8 mln na sale sportowe dla Szkoły Podstawowej nr 4 w Śremie i Szkoły Podstawowej w Pyszącej
- 13,9 mln na przebudowę dróg powiatowych,
- sprzętu i środków finansowych dla Ochotniczych Straży Pożarnych z Powiatu Śremskiego.

"Robert Piątek dał się poznać jako gorący patriota w myśli, mowie i czynie, a przede wszystkim w sercu. A serce, zwłaszcza dla pokrzywdzonych i biednych, ma ogromne. Jego pasją życiową jest pomoc bliźniemu w trudnej sytuacji, na co zawsze znajduje czas. Jest na to wiele przykładów. Znany jest z tego w swoim środowisku".

Janusz Niedzielski
Przewodniczący Komisji Technicznej Rady Nadzorczej Spółdzielni Mieszkaniowej w Śremie
Były działacz KZ NSZZ "Solidarność" Odlewni Żeliwa

BĄDŹMY RAZEM
BUDUJMY WSPÓLNIE

Materiał wyborczy KW Prawo i Sprawiedliwość

Tomasz Wojna

KANDYDAT DO RADY MIEJSKIEJ W ŚREMIE

Aktywność i rozwój

OKRĘG 2
POZYCJA 1



BĄDŹMY RAZEM
BUDUJMY WSPÓLNIE

Materiał wyborczy KW Prawo i Sprawiedliwość

**WYBORY
SAMORZĄDOWE
2024**

POWIAT ŚREMSKI kandydaci na burmistrzów, wujtów, radnych...

www.wybory-srem.pl

stanleymed

ORTOPEDIA - REHABILITACJA

SKLEP MEDYCZNY

Zapraszamy Państwa do naszego sklepu.

REFUNDACJA

NFZ

Narodowy Fundusz Zdrowia

**Nasza oferta:**

- ortezy, stabilizatory i gorsety ortopedyczne
- kule i laski
- wózki inwalidzkie, balkoniki i podpórki
- łóżka rehabilitacyjne
- sprzęt do ćwiczeń i rehabilitacji
- produkty przeciwwżylakowe
- wkładki do butów
- pieluchomajtki TENA i SENI
- sprzęt stomijny COLOPLAST



OŚRODEK REUMATOLOGICZNY
Śrem ul. Mickiewicza 95
poniedziałek - piątek **7-15**



srem@stanleymed.pl

www.stanleymed.pl

532 746 581

ZAPRASZAMY PO NASZE PRODUKTY

ŚREM, MICKIEWICZA 9 **ŚREM, CHŁAPOWSKIEGO 31**
SKLEP MOBILNY

Okręgowa Spółdzielnia
Mleczarska w Śremie

Wypożyczamy i dowozimy:

- Łóżka rehabilitacyjne na pilota
- Koncentratory tlenu
- Szyny rehabilitacyjne ARTROMOT (do rehabilitacji kolana i biodra)
- Wózki inwalidzkie
- Chodziki i balkoniki
- Kule łokciowe i pachowe
- Stojaki do kroplówek
- Inny sprzęt medyczny

+48 609 157 271

rehabed01@gmail.com

skleprehabeat

REHAbed

Produkty są wyrobami medycznymi. Używaj ich zgodnie z instrukcją używania lub etykietą.

Producentem szyny rehabilitacyjnej jest firma DJO Global, a dystrybutorem w Polsce firma Kalmed I. Renz.

Producentem łóżek i wózków inwalidzkich jest firma Vermeiren, której wyłącznym dystrybutorem w Polsce jest Firma Vermeiren Polska.

KOMITET WYBORCZY WYBORCÓW
EMILA MAJSNERA
TWÓRZMY PRZYSZŁOŚĆ POWIATU

WYBORY SAMORZĄDOWE 2024

EMIL MAJSNER

Energia, kompetencja, rozsądek



TWÓRZMY PRZYSZŁOŚĆ POWIATU

OKRĘG NR 1



MICHAŁ ZAKRZEWSKI



KINGA RATAJCZAK KWAŚNIK



DOROTA PRZYBYŁ



MICHAŁ MAŃCZAK



ALEKSANDRA JĘDRZEJCZAK



TOMASZ WALEWSKI

OKRĘG NR 2



KRZYSZTOF SZYMANDERA



MARITA KUJAWA



ŁUKASZ KROPACZ



KAROLINA STĘPA



SYLWIA TOMASZEWSKA



KAMIL MAJSNER

OKRĘG NR 3



EMIL MAJSNER



DOMINIK SWOROWSKI



FILIP NOWAKOWSKI



TOMASZ GENDERA



JACEK NOWICKI



KAROLINA SZCZEPANIAK



BARTOSZ PAŁCIK



WERONIKA KURASIŃSKA



JOANNA CICHOCKA



KATARZYNA PILARSKA



KAMIL WIĄCEK

ZESPÓŁ SZKÓŁ TECHNICZNYCH IM. HIPOLITA CEGIELSKIEGO W ŚREMIE
| 612837635 | zszhcsrem@poczta.onet.pl | www.zst.srem.pl | www.facebook.com/zstsrem | 63-100 Śrem, ul. Staszica 3 |Innowacyjny rozwój!
Perspektywy 2024**DRZWI
OTWARTE
23.03.2024
9⁰⁰-12⁰⁰**

Liceum Klasa Policyjna

Liceum Klasa Wizażu i Stylizacji

Technik Grafiki i Poligrafii Cyfrowej

Technik Elektryk - Oddział Przygotowania Wojskowego

Ucz się! Inwestuj w swoją przyszłość!
Praktyki międzynarodowe:

USA



Hiszpania



Portugalia

ZESPÓŁ SZKÓŁ TECHNICZNYCH IM. HIPOLITA CEGIELSKIEGO W ŚREMIE
T: +486128435 M: zszhcsrem@poczta.onet.pl W: www.zst.srem.pl F: www.facebook.com/zstsrem A: 63-100 Śrem, ul. Staszica 3**Najlepsza szkoła w powiecie!**
Perspektywy 2024**Rekrutacja
2024/2025****Ucz się!**
Inwestuj w swoją przyszłość!TECHNIK ELEKTRYK
ODDZIAŁ PRZYGOTOWANIA WOJSKOWEGO

TECHNIK GRAFIKI I POLIGRAFII CYFROWEJ



LICEUM KLASA POLICYJNA

LICEUM KLASA WIZAŻ I STYLIZACJA

OFERUJEMY:

- **MATERIAŁY BUDOWLANE**
- **POKRYCIA DACHOWE**
- **SYSTEMY DOCIEPLEŃ**
- **SUCHĄ ZABUDOWĘ**
- **STAL 12-METROWĄ**

FACHOWE DORADZTWO

Atrakcyjne rabaty przy obsłudze budowy

Firma Handlowa Błoch
 BHB Węglostal Sp.z o.o.

Szymanowo, ul. Główna 56 ☎ 61 28 122 77 🌐 www.weglostalbhb.pl ✉ biuro@weglostalbhb.pl

ORZECH 1300 ZŁ TONA LUZ,
EKOGRSZEK 1400 ZŁ TONA LUZ,
EKOMIAŁ 1200 ZŁ TONA LUZ.

**SPRÓBUJ!
 ...A WRÓCISZ!**

PROMOCJE 19.03-30.03

GOLONKA PRZEDNIA	12,00 ZŁ/KG
ŻEBERKA I	16,00 ZŁ/KG
KOŚCI ŻEBERKOWE	6,90 ZŁ/KG
SŁONINA PŁAT/MIELONA.....	3,90 ZŁ/KG
KIEŁBASA ŚLĄSKA	27,00 ZŁ/KG
OGONÓWKA PARZONA	34,60 ZŁ/KG
ŻEBERKA WĘDZONE.....	16,00 ZŁ/KG
GOLONKA Z/K.....	9,00 ZŁ/KG

BRZÓSTOWNIA

JASIEŃ-PIECHANIN

**GOSPODARSTWO
 MARCINIAK
 TRADYCYJNE WYROBY**

ŚREM - SKLEP OBWOŹNY na Nowym Targowisku - środy i soboty
MANIECZKI, ul. Borecka, KÓRNIK, Plac Niepodległości 14
 Prowadzimy sprzedaż obwoźną. Nie byliśmy jeszcze w Twojej miejscowości? ZADZWOŃ! 500 180 210. DOJEDZIEMY

OKNA - DRZWI - ROLETY
BRAMY GARAŻOWE

SCHÜCO EXPERT
SALON OKIEN I DRZWI

e-mail: expert.salon@gmail.com

ŚREM, UL. ZACHODNIA 27 / 61 28 39 701 / 515 737 357

ZŁOMOWANIE POJAZDÓW

tel. 600 609 606

Wydajemy zaświadczenie o demontażu
Odbieramy własnym transportem

Stacja demontażu | Czarkowo 16 | 64-125 Poniec

WARYNSKI **URSUS**

TRUDNOSCIERALNE CZĘŚCI ROBOCZE
DO MASZYN POLSKICH I ZAGRANICZNYCH

ORYGINALNE CZĘŚCI ZAMIENNE URSUS
LEGENDARNA JAKOŚĆ W PRZYSTĘPNEJ CENIE

OFICJALNY DYSTRYBUTOR SKŁADNICA CZĘŚCI ZAMIENNYCH DO CIĄGNIKÓW S.C.

ŚREM, UL. PODWALE 1
TEL. 61 28 300 56
czynne: pn.pt. 7.00-16.00
sob. 8.00-13.00

DORADZTWO → WYKONAWSTWO → PROJEKTOWANIE

- Instalacje zewnętrzne i wewnętrzne: wod-kan, c.o., gaz
- Drenaż budynków, przydomowe oczyszczalnie
- Wiercenie koronami diamentowymi na sucho i mokro
- Okresowe przeglądy gazowe
- Badania kamerą termowizyjną
- Mechaniczne oczyszczanie kanalizacji

BŁAŻEJ MARCINIAK
603 657 740

DERBICH

- SCHODY
- LISTWY
- ELEMENTY DREWNIANE

☎ 604 606 290 ☎ 663 246 796

63-100 ŚREM, UL. MICKIEWICZA 87

- Kompleksowa obsługa ogumienia
- Felgi, opony - sprzedaż, naprawa, renowacja, prostowanie

Mikołaj Banaszak tel. 692 701 401
ul. Średzka 10 Mechlin

☎ 505 124 770

WIŚNIEWSKI
BRAMY | DRZWI | OGRODZENIA

Nice

www.bramy-srem.pl

GAMBIT

63-100 ŚREM
ul. Warsztatowa 4
bramysrem@gmail.com

OFERTA

BRAMY GARAŻOWE I PRZEMYSŁOWE
BRAMY I OGRODZENIA POSESYJNE
AUTOMATYKA DO BRAM
SCHODY MODUŁOWE ASTA
ZABUDOWY POJEMNIKÓW NA ŚMIECI

2003-2024

Kurier
ŚREMSKI

21 lat gazety darmowej

NAJWIĘKSZY NAKŁAD W POWIECIE ŚREMSKIM

PONAD 200 PUNKTÓW KOLPORTAŻOWYCH

www.kurier-sremski.pl

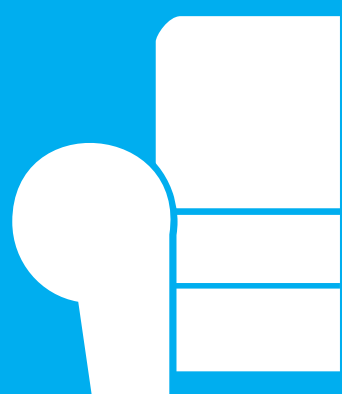

KOMFORT

Salon meblowy

**Meble
tapicerowane**

**Kuchnie
pod wymiar**

**Meble systemowe,
stoły i krzesła**

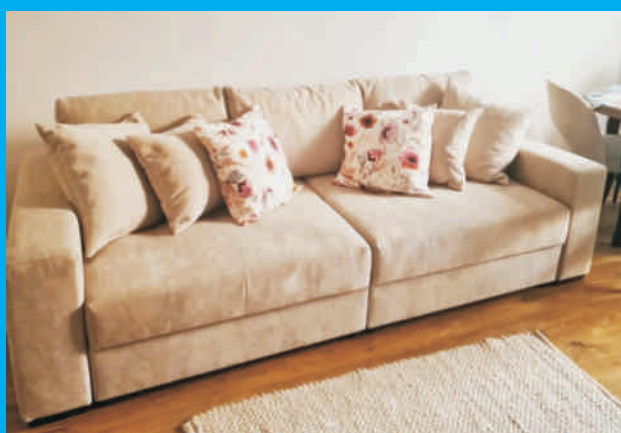

Śrem, ul. Nadbrzeżna 3

tel. 511 420 711

f Komfort meble Śrem

ZAKŁAD USŁUG POGRZEBOWYCH

„CREDO” Paweł Górny

Śrem, ul. Poznańska 6

24

tel. 61 28 28 783, 693 457 499

kamieniarstwo

GANO

ŚREM ul. Farna 26

TELEFON: 61 28 30 506
603 565 563 / 665 486 034
www.gano.com.plNagrobki i grobowce
Renowacja pomnikówParapety, schody,
kamienne obudowy
kominków, blaty, lady

ZAKŁAD USŁUG POGRZEBOWYCH

HADES

Mieloch, Frąckowiak

Czynne całą dobę

ŚREM
ul. Farna 9Atel. 61 28-30-800
tel.kom. 502-247-014

www.hades.com.pl

e-mail: biuro@hades.com.pl

Kompleksowe usługi pogrzebowe
kamieniarskie, odzież żałobna.

WYPŁATA ZASIŁKU POGRZEBOWEGO ZUS

Śrem, ul. Parkowa 6
(budynek PGK)24h
502 614 746Zakład Pogrzebowy
NEKROSNAPRAWA TELEWIZORÓW
EKSPRESÓW DO KAWY
SPRZĘTÓW RTV I DROBNEGO AGDTele-Video-Serwis
Śrem, ul. Paderewskiego 5/U1
www.tvserwis.srem.com.pl601 870 862
61 28 36 651PsiSalon
693 573 721STRZYŻENIE - KĄPANIE - TRYMOWANIE - KOSMETYKA
CIEPAPOWSKIEGO 28/27 STARY TARG 1 PIĘTRO BOX 27

KLIM-EL

Michał Wawrzyniak

- Chłodnictwo
- Klimatyzacja
- Wentylacja
- Pompy Ciepła

dostawa - montaż - serwis
Tel. 515 431 470
wawrzyniakmichu@gmail.com509 400 929
698 762 759

DEKARSTWO - CIESIELSTWO

www.rad-jan.pl e-mail: dachy@rad-jan.pl

USŁUGI 24h

- TARASY z kompozytu, z modrzewia syberyjskiego, egzotycznego. Wiaty, zadaszenia, pergole i altany. Tel. 668 446 390

- Naprawa rolet zewnętrznych. Montaż rolet zewnętrznych materiałowych, moskitery. Tel. 501 645 939

- Pożyczka Pozabankowa. Wniosek spisujemy przez telefon. Decyzja w 3 minuty. Pełna anonimowość. Bez bik. Umowa o prace/zlecenie, emeryt/rencista, działalność gospodarcza, rolnik. Na 36 miesięcy od 24 do 75 roku życia. Tel. 669 166 453 - Marcin

- Złota rączka, drobne naprawy, układanie płytek, remonty łazienek. Tel. 578 497 331

- Naprawa rolet zewnętrznych. Montaż rolet zewnętrznych materiałowych, moskitery. Tel. 501 645 939

- Ekspresowa pożyczka gotówkowa z dogodnymi miesięcznymi ratami, minimum formalności oraz ekspresowa decyzja. Bez BIK, KRD itp. Tel. 724 202 443

- Pomoc Finansowa: emerytom, rencistom, osobom fizycznym prowadzącym działalność gospodarczą. Akceptujemy świadczenia 800+ Tel. 511 044 116 - Pomoc finansowa Wekslo Chlebicz i Sobieraj, Spółka Jawna NIP 5581880375

NIERUCHOMOŚCI

Elżbieta Polowczyk
ADMINISTROWANIE
ZARZĄDZANIE WSPÓLNOTAMI MIESZKANIOWYMI
ul. Przemysłowa 1
63-100 Śrem
tel./fax 61 28 28 858 tel. kom. 668 837 846
e-mail: admin.polowczyk@gazeta.pl
www.administrowanie.srem.pl

- Do wynajęcia pawilon 18 m2, przy ul. Powstańców Wlkp. 15 z miejscami parkingowymi. Tel. 721 00 90 10

ZŁOMOWISKO

SKUP ZŁOMU

* stalowy * żeliwny * kolorowy
PODSTAWIMY KONTENERY, ODBIÓR OD KLIENTA

KASACJA POJAZDÓW

Drzonek „KRUPA”

tel. 604 514 235, 61 28 19 186

Biuro reklam i ogłoszeń

Śrem, ul. Grunwaldzka 1/2 Nowe Targowisko (nad Apteką)

608 321 436

inea

INTERNET
I TELEWIZJA0 zł
NAWET PRZEZ
6 miesięcyZadzwoń!
Remigiusz Kostka
732 462 246

inea.pl

TAXI

PONIEDZIAŁEK - CZWARTEK OD 07:00 - 20:00
PIĄTEK 07:00 - 01:00, SOBOTA 14:00 - 05:00
NIEDZIELA - WOLNEZadzwoń
667 004 850MICHAŁ
MICHAŁOWSKI

SPRZEDAM

KALORYFERY

MARKOWE NOWE UŻYWANE

- pompy c.o.
- zasobniki
- bojler
- piece c.o.

Tel. 500 200 478 618 193 076
grzejniki.allegro@gmail.com

- Sprzedam nowy fotel uszak za 450 zł, materac przeciwoleżynowy nowy za 150 zł, rower marki włoskiej (sprawny) za 150 zł. Tel. 888 192 599

Zatrudnię kucharza na umowę o pracę lub do prowadzenia działalności na własny rachunek. Możliwość skorzystania z mieszkania.

603 95 95 11

Kurier SREMSKI
NAJWIĘKSZY NAKŁAD W POWIECIE ŚREMSKIM
20 lat gazety
PONAD 200 PUNKTÓW KOLEKTORSKICH

KUPIĘ



- Kupię szkło z PRL-u, cukiernice, herbatnice, patery, wazonny i inne. Tel. 502 783 092

- Kupię stary motocykl lub części. Stan obojętny np. Wsk, Shl, Komar, Romet i inne 880 547 892

- Kupię przedmioty z PRL-u, starocie, zbiory, książki itp z likwidacji mieszkań, porządków itd. Tel. 504 331 728

- Kupię stare zegary, lampy naftowe, wazonny, cukiernice i inne przedmioty ze szkła. Przyjadę, wycenię, płacę gotówką. Tel. 502 783 092

- Kupię stare motocykle WSK, MZ, Komar, SHL, Simson, motorynka itp. Tel. 727 688 204

Kurier SREMSKI
NAJWIĘKSZY NAKŁAD W POWIECIE ŚREMSKIM
20 lat gazety
PONAD 200 PUNKTÓW KOLEKTORSKICH

Ogłoszenia drobne w gazecie



Prosty w obsłudze
Bez wychodzenia z domu
Największy „obszar rażenia”



W treści wpisz **NAJPIERW** hasło **MPLTW**
a następnie swoje ogłoszenie i numer telefonu
pod który mają dzwonić klienci
Nie używamy polskich liter.

Koszt sms-a:

- ➔ 74480 - 4 zł netto /różne, kupię/
 - ➔ 75480 - 5 zł netto /sprzedam, moto, rolnictwo/
 - ➔ 76480 - 6 zł netto /usługi, praca, edukacja, nieruchomości/
 - ➔ 79480 - 9 zł netto /ogłoszenie w kolorowej ramce/
- Oferta dotyczy jednego wydania w gazecie i siedmiu dni na portalsremski.pl

PRACA



• Przyjmę pomocników budowlanych, murarzy. Tel. 605 260 698

• Zatrudnię kierowców na dobrych warunkach, na kraj kat.C oraz C+E. Tel. 695 653 323

• Szukam pracy jako stróż, ochrona, pomoc w gospodarstwie. Tel. 668 211

ROLNICTWO



DUOWET
Gabinet Weterynaryjny
ul. Garncarska 15A Dolsk
Pon. - pt. 10.00-18.00
sob. 9.00-14.00
Tel. 61 61 15 077

• KUPIĘ Ursusy, Zetory, Fergusony, MTZ, Pronary, Belarusy i inne ciągniki. Ładowarki, przyczepy, Bizony, traktorki ogrodnicze. Tel. 601 729 483

• Kurki odchowane 17-tygodniowe SPRZEDAM. Gatunek: Rossa, Sendi. Dowóz gratis. Tel. 506 494 770

• Sprzedam krowę cielną, wycielenie 16 marzec oraz kabinę do ciągnika 411. Hłowiec Wielki 11 Tel. 506 452 004

• Tanio sprzedam króliki miniaturki: 7 samiec dorosłych, 3 samce dorosłe, 7 młodych. Brodnica ul. Kanałkowa 7

POSZUKIWANY KIEROWCA C+E

- Prawo jazdy kategorii C+E
- Doświadczenia w prowadzeniu samochodów ciężarowych
- Ważnej karty kierowcy **EL-BUD**
- Świadectwo kwalifikacji



604 090 861 ireneusz@el-bud.net.pl

SKUP AUT

• Do 30 tyś. zł. • Rok i stan obojętny

Tel. 574 914 778

Firma Bud-Mar

Zatrudni do pracy:

- murarzy
- pomocników murarzy

Mile widziane
prawo jazdy
kat. B

Z DOŚWIADCZENIEM

603 040 031

BIURO KREDYTOWE

KREDYTY

Śrem
ul. Powstańców Wlkp. 7G/L
(POD WIEŻĄ)

Tel. 690 248 821

GOTÓWKOWE
KONSOLIDACYJNE
HIPOTECZNE
POD ZASTAW
DLA FIRM

LEASING • REDUKCJA ZOBOWIĄZAŃ • DOTACJE UE

SPRZEDAŻ DOLSK

Dolsk,
ul. Gostyńskie
Przedmieście 84

tel. 665 064 324
602 434 509

www.czyzak.dolsk.biz



kamień żwir węgiel

Biuro reklam i ogłoszeń
Śrem, ul. Grunwaldzka 1/2
Nowe Targowisko (nad Apteką)
608 321 436 795 944 944

kolejne wydanie darmowej gazety KURIER ŚREMSKI
28 marca !!!
RÓWNIEŻ DO SKRZYNEK MIESZKAŃ

PRACA NA PLANTACJI TRUSKAWEK

Segregowanie sadzonek
SUCHARZEWO, BŁOCISZEWO
Więcej informacji tel. 508 166 007

domax Wkręt-met KLIMAS
Altax TARTAK ZAKRZEWICE ico pal
WURTH remmers
tel. 515 182 736
e-mail: zpdpiotrniozak@vp.pl
Strona: www.tartakzakrzewice.pl
Zakrzewice Ul. Gogolewska 10

AUTORYZOWANY SERWIS MECHANIKA POJAZDOWA



- Diagnostyka komputerowa,
- Czyszczenie układu paliwowego, DPF i turbin,
- Klimatyzacja - naprawa, napełnianie i odgrzybianie, obsługa klimatyzacji nowego czynnika 1234,
- Naprawy główne i bieżące,
- Konserwacja pojazdów,
- Laserowa geometria kół,
- Wulkanizacja,
- Wymiana oleju w skrzyniach automatycznych /dynamicznie,
- Serwis wózków widłowych.



Piotr DUDEK, Grzymysław 18A, 63-100 Śrem 603 850 807

Grzyb

Sikorskiego 43



Radość z jazdy za pół ceny! — L-P-G —

MONTAŻ INSTALACJI GAZOWYCH/serwis
AUTO SERWIS

SYSTEM RATALNY
płatność kartą

Dariusz Grzyb
693 342 824

autogazpsarskie | www.psarskieautogaz.pl

APLIKUJ!

www.smsrem.pl

Spółdzielnia Mieszkaniowa w Śremie
poszukuje kandydata na stanowisko:
brukarz

Opis pracy:

Wykonywanie prac brukarskich na terenie zasobów
Spółdzielni Mieszkaniowej w Śremie.

Wymagania:

- doświadczenie w zawodzie
- dyspozycyjność, zaangażowanie i sumienność

Oferujemy:

- umowę o pracę,
- stałe godziny pracy

WOLNY LOKAL UŻYTKOWY

61 28 48 534
577 922 822

Spółdzielnia Mieszkaniowa w Śremie ogłasza przetarg ustny nieograniczony na uzyskanie prawa najmu lokalu użytkowego przy
ul. Chłapowskiego 33/32 w Śremie, o powierzchni użytkowej 42,35 m² (EP = 171,51 kWh/(m² · rok))
z przeznaczeniem na nieuciążliwą działalność handlowo-usługową. Cena wywoławcza opłaty czynszowej: 27,00 zł netto za 1 m².
Wartość postąpienia: 0,50 zł za 1 m² powierzchni użytkowej. Zawarcie umowy najmu w ciągu 14 dni od rozstrzygnięcia przetargu.

Przetarg odbędzie się dnia 12.04.2024 r. o godz. 10:00
w sali widowiskowej Spółdzielni Mieszkaniowej w Śremie przy ul. Chłapowskiego 7 w Śremie

Ponadto najemca zobowiązany będzie wnieść do Spółdzielni:

- opłaty publiczno-prawne, w tym podatek od nieruchomości,
- zaliczki na pokrycie kosztów zaopatrzenia w energię cieplną i wodę.

Warunki przetargu:

- Wpłata wadium w kwocie: 2 800,00 zł najpóźniej do dnia 10.04.2024 r. na konto bankowe Spółdzielni nr 37 1020 4160 0000 2802 0004 5344, tytułem: „Wadium – przetarg najem lokalu użytkowego ul. Chłapowskiego 33/32”.
- Okazanie do wglądu ważnego dokumentu tożsamości i złożenie oświadczenia w sprawie zapoznania się z warunkami przetargu, najmu oraz stanem technicznym i prawnym lokalu, RODO na druku Spółdzielni.

WOLNY LOKAL UŻYTKOWY - KÓRNIK

61 28 48 500 wew. 534
577 922 822

Spółdzielnia Mieszkaniowa w Śremie ogłasza przetarg ustny nieograniczony na uzyskanie prawa najmu lokalu użytkowego przy
ul. Staszica 18 w Kórniku, o powierzchni użytkowej 42,80 m²

z przeznaczeniem na nieuciążliwą działalność handlowo-usługową. Cena wywoławcza opłaty czynszowej: 15,00 zł netto za 1 m².
Wartość postąpienia: 0,50 zł za 1 m² powierzchni użytkowej. Zawarcie umowy najmu w ciągu 14 dni od daty rozstrzygnięcia przetargu.
Wskaźnik rocznego zapotrzebowania na nieodnawialną energię pierwotną – EP = 118,30 kWh/(m² · rok)

Przetarg odbędzie się dnia 25.04.2024 r. o godz. 10:00
w sali widowiskowej Spółdzielni Mieszkaniowej w Śremie przy ul. Chłapowskiego 7 w Śremie

Ponadto najemca zobowiązany będzie wnieść do Spółdzielni:

- opłaty publiczno-prawne, w tym podatek od nieruchomości,
- zaliczki na pokrycie kosztów zaopatrzenia w energię cieplną.

Warunki przetargu:

- Wpłata wadium w kwocie: 2 000,00 zł najpóźniej do dnia 23.04.2024 r. na konto bankowe Spółdzielni nr 37 1020 4160 0000 2802 0004 5344, tytułem: „Wadium – przetarg najem lokalu użytkowego ul. Staszica 18”.
- Okazanie do wglądu ważnego dokumentu tożsamości i złożenie oświadczenia w sprawie zapoznania się z warunkami przetargu, najmu oraz stanem technicznym i prawnym lokalu, RODO na druku Spółdzielni.

Zastrzega się prawo odwołania lub unieważnienia
przetargu bez podania przyczyny.



Lokal można oglądać po wcześniejszym
uzgodnieniu terminu.

LOKALE UŻYTKOWE

577 922 822

lokale użytkowe do wynajęcia
z przeznaczeniem na działalność handlowo – usługową:

- Chłapowskiego 21 | 23,37 m²
Ep= 100,42 kWh/(m² rok)
- Chłapowskiego 33/32 | 42,35 m²
Ep= 171,51 kWh/(m² rok)
- Chopina 4/U3 | 48,20 m²
Ep= 104,17 kWh/(m² rok)
- Chopina 4/U11 | 176,00 m²
Ep= 106,75 kWh/(m² rok)
- Staszica 18 (Kórnik) | 42,80 m²
Ep= 118,30 kWh/(m² rok)



KONCERT PIOSENEK
Anny German

25 maja 2024 r. godz. 17:00

W wykonaniu
Marty Grabowskiej

bilet: 20 zł

Stowarzyszenie Muzyczne Klub Relax 40 lat
Stawiam na Relax!

Wynajem sali na
szkolenia, zebrania,
uroczystości rodzinne.



Śrem, ul. Chłapowskiego 3
tel. 61 28 48 508

SPÓŁDZIELNIA
OD A DO Z

Spółdzielnia od A do Z

program informacyjny dot. działalności Spółdzielni Mieszkaniowej w Śremie

piątek, 18:30 Oglądaj na kanale 29 w INEA oraz na tvrelax.pl

TV Relax Spółdzielni Mieszkaniowej w Śremie – Twoja Telewizja Lokalna

GRUPA
psb

MARKET
MRÓWKA ŚREM

SŁOŃCE ZA OKNEM

CZAS NA PRACĘ W OGRODZIE

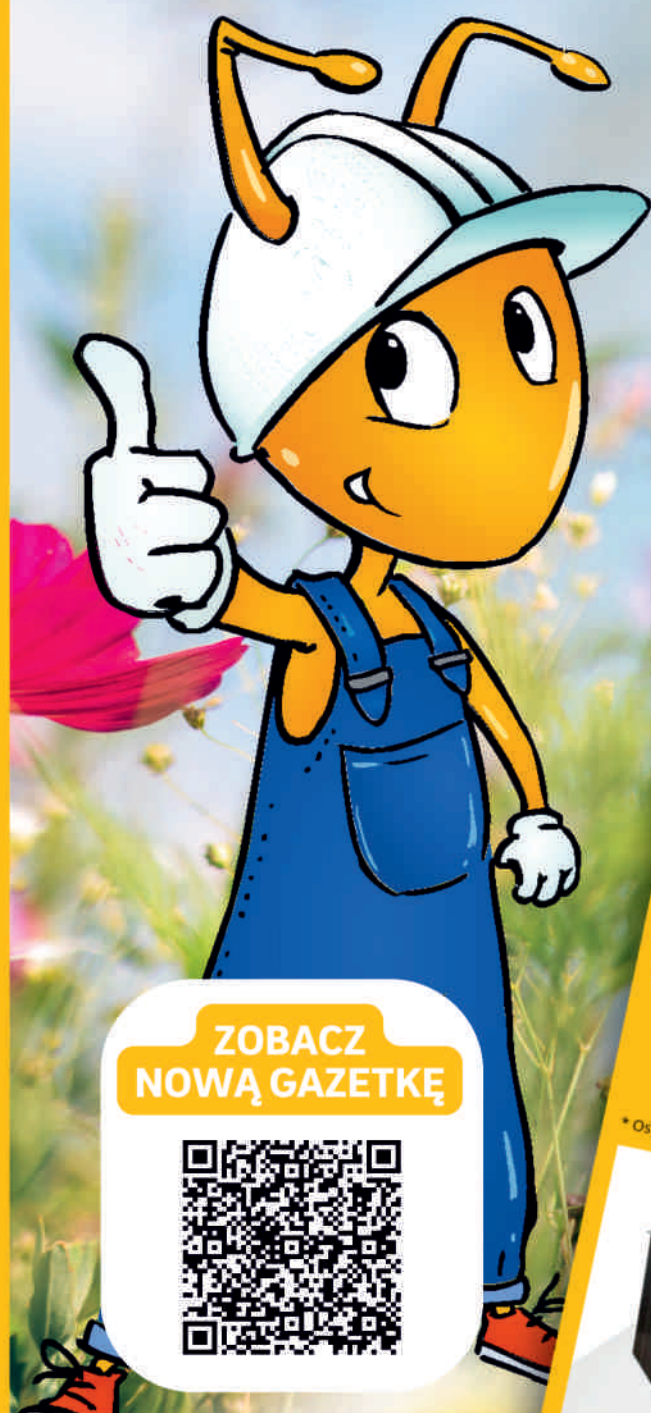

ZOBACZ
NOWĄ GAZETKĘ



psb MARKET MRÓWKA ŚREM
ZACZYNAMY sezon ogrodowy
OD 26 LUTEGO DO 31 MARCA
GOSTYŃSKA 51

<p>SZPADEL PROSTY TRZONK Z WŁÓKNA SZKLANEGO 109,00 84,99 zł</p> <p><small>* Ostatnia cena sprzed 30 dni 109,00zł</small></p>	<p>SZPADEL PROSTY DREWNIANY TRZONK 95,00 79,99 zł</p> <p><small>* Ostatnia cena sprzed 30 dni 95,99zł</small></p>	<p>KOSIARKA ELEKTRYCZNA 1300 W NAC 369,00 329,00 zł</p> <p><small>* Ostatnia cena sprzed 30 dni 369,99zł</small></p>
<p>SEKATOR OGRODOWY POWLEKANY WINYLEM GREENMILL 15,00 11,99 zł</p> <p><small>* Ostatnia cena sprzed 30 dni 15,99zł</small></p>	<p>REGAŁ METALOWY 180X90X40 99,00 79,99 zł</p>	<p>KOSIARKA SPALINOWA LP40-79-PL-SB NAC 799,00 729,00 zł</p> <p><small>* Ostatnia cena sprzed 30 dni 799,00zł</small></p>
<p>DOMEK NARZĘDZIOWY MIR1008 ZE STALI GALWANIZOWANEJ 1999,00</p>	<p>MIOTŁOGRABIE GREENMILL 26,00</p>	<p>KORAB IGLASTA 80 L PSB 25,00</p>

ul. Gostyńska 51, 63-100 Śrem
Godziny otwarcia: 7.00 - 20.00
tel: 61 642 75 00

(obok Parku Trampolin Jump Space)
(Niedziela handlowa 10:00 - 18:00)

@: mrowka.srem@psbmrowka.com.pl



do Sejmiku
Województwa

2

Dorota

BAREŁKOWSKA

Materiał wyborczy KW Prawo i Sprawiedliwość

SHOPPING

Otwarcie
22 marca!

PSS JUBILA



GALANTERIA SKÓRZANA,
OBUWIE...

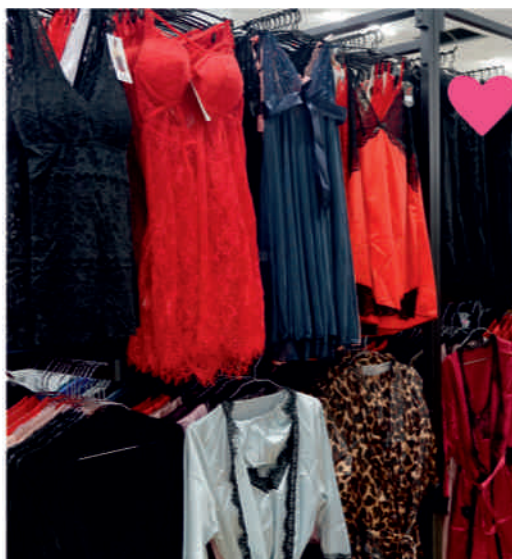

ODZIEŻ, BIELIZNA...



ELEKTRONIKA, ZABAWKI,
WSZYSTKO DO BIURA

W ofercie m.in.
odzież, obuwie, artykuły gospodarstwa domowego,
akcesoria do samochodowe i rowerowe, dekoracje, zabawki,
kosmetyki i wiele innych.
Asortyment liczy **ponad 20 tysięcy produktów!**

NOWA
LOKALIZACJA

SHOPPING Śrem ul. Chłapowskiego 26
Pn - pt: 9.00 - 20.00 Sb: 9.00 - 20.00