Sklepik z jabłkami na Hali Kupiec serdecznie zaprasza
od **wtorku do piątku w godzinach 9.00 - 17.00**
oraz w soboty 8.00 - 14.00.
Oferujemy szeroki wybór odmian w atrakcyjnych cenach.
Sprzedaż także hurtowa.

nr 36 / 09.09.2021 ISSN 1732-423

Kurier

Darmowy tygodnik ŚREMSKI

NAKŁAD 11 000 egz.

KOMFORT
Salon meblowy
Śrem, ul. Nadbrzeżna 3
tel. 511 420 711
Komfort meble Śrem

visionoptyk.pl
BEZPŁATNE BADANIE WZROKU
Tysiące najnowszych modeli okularów
1+1, -50% na oprawki, rabat na okulary progresywne i przeciwsłoneczne
Umów się telefonicznie lub na stronie: visionoptyk.pl/rezerwacja
696 770 330
RABAT -50% NA WSZYSTKIE OPRAWKI
PL. 20 PAŹDZIERNIKA 5B, ŚREM

Tanio NOWOŚĆ- elastyczne protezy!
PROTEZY ZĘBOWE Naprawy protez zębowych od 30 zł
www.gabinet.prv.pl / protezyzebowe@interia.pl
Bezpłatne konsultacje
wysoka jakość materiałów
roczna gwarancja
Śrem, ul. 1 Maja 11
Tel. 61 28 37 932

Promenada
MARCOPOLO DEVELOPMENT

Najciekawsza lokalizacja w Śremie
602 47 48 33
www.mpddeweloper.pl

Program od 09.09 - 15.09.2021

Redakcja Telewizji Relax zastrzega sobie prawo do zmiany programu.

tv relax

OGLĄDAJ NAS W SIECI CYFROWEJ
INEA NA KANALE 29
LUB W INTERNECIE
NA WWW.TVRELAX.PL/NA-ZYWO

CZWARTEK, 09.09.2021

16:10 Co czytamy... - Sezon 4
16:25 Laborka przed koncertem - reportaż
16:45 Lokalna TV - Tacher w Muzeum
17:10 Lokalna TV - Powstanie Wlkp.
17:30 WIADOMOŚCI
18:10 Lokalna TV Reintrodukcja kuropatw
18:30 Senior TV - program informacyjny
19:10 Zwykłe historie, niezwykli ludzie - Dorota Sumińska - reportaż
19:45 Lokalna TV - 20. lat „Rowerem do..."
20:10 Zapraszalnik - program informacyjny
20:30 WIADOMOŚCI
21:10 Lokalna TV - Kwartet smyczkowy
21:20 Tajemnica Warty
21:45 Lokalna TV - Szkolenie straży
22:10 Kwadrans dla psa i kota - Magazyn
22:25 Lokalna TV - Puchar Polski kręgle
22:30 Zwykłe historie, niezwykli ludzie – R. Wolbach, B. Szafraniec
23:15 Lokalna TV Inauguracja Alei Gwiazd
23:30 WIADOMOŚCI

PIĄTEK, 10.09.2021

16:10 Bicykle na Promenadzie - 2012
16:50 Lokalna TV - Traktoriada w Grzybnie
17:10 Lokalna TV - Rzeka Warta warta poznania
17:30 WIADOMOŚCI
18:10 Lokalna TV - Muza w Muzeum 2019
18:20 Krajobrazy Wielkopolski - Dolsk
18:30 Spółdzielnia od A do Z
19:10 Rozmowa przy kawie...
19:35 Lokalna TV - Zajęcia w SM Brazylia
19:40 Prosto z drukarni - Sezon 4
19:45 Lokalna TV - Spotkanie z Vegeneratem Biegowym
20:10 Zapraszalnik - program informacyjny
20:30 WIADOMOŚCI
21:05 Lokalna TV - Festyn na ludowo
21:10 Moniuszko 200. - koncert
22:35 Zwykłe historie, niezwykli ludzie - Bartosz Juniewicz
23:10 Lokalna TV - Pokazy WOPR
23:30 WIADOMOŚCI

SOBOTA, 11.09.2021

16:10 Lokalna TV - Muzyka Północy w LO
16:20 Co czytamy... - Sezon 4
16:35 Lokalna TV - Mundury dla straży p
16:45 Zwykłe historie niezwykłych psów - Historia Łatki
17:10 Lokalna TV - Upamiętnienie Ofiar Zbrodni Katyńskiej
17:30 WIADOMOŚCI - powtórka z wtorku
18:00 WIADOMOŚCI - powtórka z piątku
18:30 Senior TV - program informacyjny
19:10 Kwadrans dla psa i kota - Magazyn
19:30 Zwykłe historie, niezwykli ludzie - R. Wolbach, B. Szafraniec
20:10 Zapraszalnik - program informacyjny
20:30 WIADOMOŚCI
21:10 Lokalna TV - Festiwal Orkiestr
21:20 Psalmy - koncert Chóru Corda Cordi
22:20 Pamięć - spektakl teatralny
22:40 Stunter 13 - pokaz motocyklowy
23:15 Lokalna TV - Bezpiecznie nad wodą
23:30 WIADOMOŚCI

NIEDZIELA, 12.09.2021

12:00 Msza św. w Kościele Mądrości Bożej w Śremie - na żywo
16:10 Spółdzielnia od A do Z - program informacyjny
16:30 Lokalna TV - Bieg Kolorów
16:40 Co czytamy... - Sezon 4
17:30 WIADOMOŚCI - powtórka z wtorku
18:00 WIADOMOŚCI - powtórka z piątku
18:30 Zwykłe historie, niezwykli ludzie - R. Wolbach, B.Szafraniec
19:10 Msza św. w Kościele Mądrości Bożej w Śremie - powtórka
19:55 Prosto z drukarni - Sezon 4
20:10 Zapraszalnik - program informacyjny
20:30 WIADOMOŚCI
21:10 Desert - część 1
22:10 Desert - część 2
23:10 Lokalna TV - Festiwal Orkiestr Dętych
23:30 WIADOMOŚCI

Prognoza pogody o pełnych godzinach, a zaraz po niej - „Kamery z Polski"

Spółdzielnia od A do Z
Program informacyjny dotyczący działalności Spółdzielni Mieszkaniowej w Śremie
PREMIERY CO 2 TYGODNIE W PIĄTKI - GODZ. 18:30

Wiadomości
Bieżące informacje z najważniejszych wydarzeń społecznych, kulturalnych i wielu innych
PREMIERY WE WTORKI I PIĄTKI GODZ. 17:30

Msza święta - na żywo
Cotygodniowa transmisja Mszy świętej z Kościoła Mądrości Bożej w Śremie
KAŻDA NIEDZIELA - GODZ. 12:00

PONIEDZIAŁEK, 13.09.2021

16:10 Co czytamy... - Sezon 4
16:25 Promenada jak za dawnych lat - Automobili Czar - reportaż
16:45 Lokalna TV - Promenada jak za dawnych lat
17:30 WIADOMOŚCI
18:10 Lokalna TV Inauguracja Alei Gwiazd
18:30 Senior TV - program informacyjny
19:10 Lokalna TV - 171. rocznica Bitwy o Książ
19:20 Spółdzielnia od A do Z
19:40 Lokalna TV - Rzeka Warta warta poznania
19:50 Prosto z drukarni - Sezon 4
20:10 Zapraszalnik - program informacyjny
20:30 WIADOMOŚCI
21:10 Wolności oddać nie umiem reportaż
21:35 Moje pasje - Jan Tomyślak
22:10 Mechlińska Jesień - relacja 2012
23:10 Rajd Zwiadowców 2015 - reportaż
23:30 WIADOMOŚCI

WTOREK, 14.09.2021

16:10 Zwykłe historie, niezwykli ludzie - R.Wolbach, B. Szafraniec
16:35 Co czytamy... - Sezon 4
16:50 Lokalna TV - Biesiada Seniorska
17:30 WIADOMOŚCI
18:10 Lokalna TV - Kwartet smyczkowy
18:20 Krajobrazy Wielkopolski
18:30 Zwykłe historie, niezwykli ludzie - Bartosz Juniewicz
18:50 Prosto z drukarni - Sezon 4
19:10 Spółdzielnia od A do Z
19:30 Skrzydlate Godło - wernisaż
20:10 Zapraszalnik - program informacyjny
20:30 WIADOMOŚCI
21:10 Kwadrans dla psa i kota - Magazyn
21:25 Kulig - spektakl teatralny
22:10 Pamięci Mirosława Pawlickiego - koncert
23:15 Lokalna TV - 30. lat Towarzystwa Brata Alberta
23:30 WIADOMOŚCI

ŚRODA, 15.09.2021

16:10 Zwykłe historie, niezwykli ludzie - Dorota Sumińska - reportaż
16:45 Lokalna TV - Kawa z Wybickim
17:30 WIADOMOŚCI
18:10 Lokalna TV - Muza w Muzeum 2019
18:30 Tajemnica Warty
19:10 Lokalna TV - Pokazy WOPR
19:20 Co czytamy... - Sezon 4
19:35 Lokalna TV - Prof. Maliński w gronie wybitnych absolwentów LO Śrem
19:45 chyba, że w niebie - rozmowa
20:10 Zapraszalnik - program informacyjny
20:30 WIADOMOŚCI
21:10 Lokalna TV - Święto Niepodległości
21:20 Prosto z drukarni - Sezon 4
21:25 Senior TV - program informacyjny
21:50 Lokalna TV
22:10 Bicykle na Promenadzie - 2012
22:50 Lokalna TV
23:15 Lokalna TV - Kulturka zajęcia w SM
23:30 WIADOMOŚCI

Poczuj smak pracy, która Ci pasuje!
Aplikuj do restauracji w Śremie
Zadzwoń 694 495 988

UŻYWANE OKNA - DOSTĘPNE OD RĘKI
tel. 607 105 204
JANKO
Śrem, ul. Reja 2
tel/fax 61 28 28 772 tel. 782 915 914 e-mail:tomekjanko@interia.eu
Zapraszamy: pn-pt: 9.00-17.00
> OKNA PCV I DREWNIANE
> DRZWI ZEWNĘTRZNE
> DRZWI WEWNĘTRZNE
> MOSKITIERY
> ROLETY ZEWN. I WEWN.

JANKO
Śrem, ul. Reja 2
tel. 603 803 661
zapraszamy:
pn-pt: 7:00-17:00
> NAPRAWA ELEKTRONARZĘDZI
> ŚRUBY, GWOŹDZIE
> PIANKI, SILIKONY
> ELEKTRONARZĘDZIA
> OKUCIA OKIENNE, DRZWIOWE
> AKCESORIA DO ROLET ZEWN.
> WENTYLACJA DLA DOMU

NACZELNY: **Jarosław Kociucki** - 608 321 436;
WYDAWCA - Wydawnictwo Regionalne Piorita, 63-100
Śremul. Chłapowskiego 15/22; REDAKCJA - Śrem , ul. Wojska Polskiego 5 p.12
DRUK - Express Media Bydgoszcz; NAKŁAD - 44000-50000 egz. miesięcznie;
TEL. DYŻURNY - 533 077 800; REKLAMA - 608 321 436 733 055 100
wersja internetowa: **www.kurier-sremski.pl**
e-mail: darmowykurier@gmail.com / kurierdarmowy@gmail.com

Kurier ŚREMSKI

Redakcja KURIERA ŚREMSKIEGO zastrzega sobie prawo decyzji do druku materiałów nadesłanych, dokonywania skrótów i adjustacji tekstów.
Za treść ogłoszeń i reklam nie odpowiada. Materiałów nie zamówionych nie zwracamy. Wzory reklam wykonane przez Wydawnictwo Regionalne "PIORITA" pozostają jej własnością.

GRILL Z FIRMĄ

EL-BUD

HURTOWNIA ARTYKUŁÓW BUDOWLANYCH I HUTNICZYCH

Zapraszamy na prezentację tynków mozaikowych i betonu architektonicznego firmy TECHNITYNK w dniu 15.09.2021 w godzinach od 9:00 do 15:00 na ul. Przemysłowej 9

A także prezentację firmy Dedra, firmy Styline, narzędzi malarskich firmy MAAN oraz dachów solarnych 2w1 firmy SUNROOF

TECHNITynk®

SUNROOF

STYLINE

DEDRA

MAAN®

tel. 608 321 436 795 944 944 / reklama@gazetydarmowe.pl
gazetydarmowe.pl kurier-sremski.pl
GazetyDarmowe KurierSremski
twitter.com/Ksremski

Intermarché
Świeżo. Tanio. Z optymizmem.

4,79 1 KG
Winogrono białe
luz
kraj pochodzenia
Włochy, Grecja

Weekendowe
CENY SZOK
PIĄTEK - NIEDZIELA 10 - 12 WRZEŚNIA*
*Sklepy Intermarché z usługą pocztową otwarte również w niedzielę

10,99 1 KG
Promocja 10-11 września
Schab wieprzowy bez kości
LIMIT 2 kg
REKLAMA RADIO

Intermarché Oferta promocyjna nr 36/2021 ważna w dniach wskazanych na stronach lub do wyczerpania zapasu. Sklepy w których obowiązuje promocja gazetkowa dostępne na stronie www.intermarche.pl. Sprzedaż wyłącznie detaliczna. Ceny zawierają podatek VAT. Zdjęcia i wygląd towarów w gazetce mogą nieznacznie odbiegać od rzeczywistości. Za ewentualne błędy w druku uprzejmie przepraszamy.

Wsparli OSP w Chrząstowie

Wojciech Kubala to tapicer zatrudniony w Leopolu. Jednak kiedy robi się gorąco i niebezpiecznie druh wskakuje w mundur strażaka i wraz z resztą załogi OSP Chrząstowo wyjeżdża na akcje.

Mężczyzna był inicjatorem wsparcia jednostki gaśniczej w Chrząstowie. Zarząd Leopol Meble Polska postanowił ufundować i przekazać druhom dwa specjalistyczne hełmy ochronne firmy Rosenbauer – model Heros Titan.

Swoimi działaniami staramy się wspierać najbardziej potrzebujących oraz tych, którzy pomoc niosą - wyjaśnił Leopol Meble Polska.

Obydwa hełmy wyposażone są w dedykowane latarki oraz przyciemniane okulary techniczne. Dzięki nowym profesjonalnym hełmom strażacy będą odpowiednio zabezpieczeni i sprawnie przeprowadzą każdą akcję ratunkową.

GENERALI bezpieczny.pl
NNW Dziecka
całoroczne
całodobowe
po prostu wszędzie
Kochani Rodzice
Dzieci wróciłóy już do szkoły.
Bezpieczeństwo to też dobre ubezpieczenie NNW.
Pamiętajcie o tym.
Sprawdź aktualną ofertę na
www.bezpieczny.pl/24177 nr tel. 604 888 932

od 35.10 rocznie
Ucz się dobrze... ubezpiecz mądrze!
Honorata Wożna-Bierła
Śrem, ul. Mickiewicza 68

KANCELARIA RADCY PRAWNEGO
Maciej Wojciechowski
RADCA PRAWNY
www.radca-wojciechowski.pl
kancelaria@radca-wojciechowski.pl
tel. 884 850 750
63-100 Śrem, ul.Wojska Polskiego 5, lok.6

POŚREDNICTWO OBROTU NIERUCHOMOŚCIAMI
ParcelA
DOMY, MIESZKANIA
DZIAŁKI, LOKALE
sprzedaż, kupno, wynajem
tel. 512 031 392
www.nieruchomosciparcela.pl

AL-PLAST
ZAKŁAD PRODUKCYJNY
NOCHOWO,
ul. Szkolna 3
61 28 16 438
www.al-plast.naszsrem.pl
alplast0@gmail.com

OKNA DRZWI ROLETY
BRAMY GARAŻOWE
MOSKITIERY
PANELE
SPRZEDAŻ - MONTAŻ - TRANSPORT - SERWIS

Super zabawa

11 i 12 września
WARTO MIEĆ przy sobie **telefon**!
Mamy dla WAS
SUPER niespodzianki

Wykonaj zdjęcie Daci DUSTER i wraz z komentarzem na temat tego modelu wyślij na fb portalsremskipl pod postem KONKURSOWYM i oznacz @Autocompol.
DLA NAJLEPSZYCH zdjęć z komentarzem wytypujemy niespodzianki!!!

szczegóły fb portalsremskipl

Niespodzianki

1.Samochód Dacia Duster z pełnym zbiornikiem na weekend.
2. Weekendowy pobyt w Jarosławkach
3. Dwa vouchery o wartosci 500 zł każdy do wykorzystania w Brico Marche
4. Gadżety reklamowe
PONAD 500 niespodzianek/ gadżetów!!!

SPONSOR ZABAWY: „Umówiłem się z nią na ...zdjęcie”

RENAULT Passion for life
Auto Compol S.A.
LION 20 LAT
MBINSTAL
BRICO MARCHÉ
KMP instal - projekt

PATRONAT MAEDIALNY
melo radio
Kurier Sremski
www.port@sremski.pl

W tych dniach będziemy miedzy innymi w: Brodnicy, Czempiniu, Dolsku, Jerce, Kórniku, Książu Wlkp., Śremie, Zaniemyślu. **O trasie Daci DUSTER będziemy informować na fb portalsremskipl.**

WYŻSZA SZKOŁA LOGISTYKI
20 2001 2021 ROK JUBILEUSZOWY

DWUDZIESTOLETNIE DOŚWIADCZENIE akademickie i współpraca z przedsiębiorstwami sprawiają, że WSL otwiera swoim studentom najlepszą drogę do sukcesu zawodowego w logistyce.

Jako **PIERWSZA W POLSCE UCZELNIA LOGISTYCZNA** kształcimy najwięcej specjalistów, których umiejętności i praktyczne kompetencje doceniają wszyscy pracodawcy. Odpowiadamy na potrzeby studentów na różnych etapach edukacji oraz wspieramy ich w łączeniu nauki z pracą zawodową w dynamicznie rozwijającej się branży logistycznej.

tel. 608 321 436 795 944 944 / reklama@gazetydarmowe.pl
gazetydarmowe.pl kurier-sremski.pl
GazetyDarmowe KurierSremski
twitter.com/Ksremski

Witold Genderka adwokat

JAK UZYSKAĆ ALIMENTY NA DZIECKO OD RODZICA

Temat wydaje się ważny i rozpowszechniony. Niemniej jednak, istnieją różne, często prostsze i szybsze sposoby uzyskania środków utrzymania na dziecko w formie pieniężnej.

W przypadku sporności pomiędzy rodzicami co do kwoty (nie mówiąc już o sporności co do alimentów w istocie) konieczne będzie zainicjowanie sprawy sądowej w wydziale rodzinnym sądu rodzinnego poprzez napisanie pozwu. Nie jest konieczne robienie tego za pośrednictwem adwokata, czy radcy prawnego. Istnieje teoretyczna możliwość, że profesjonalnego pełnomocnika może przyznać sąd z urzędu, w razie trudnej sytuacji finansowej, po wypełnieniu specjalnego formularza. Niemniej jednak, nawet w razie spełnienia tego typu przesłanek, sąd może oddalić wniosek o przyznanie pełnomocnika z urzędu, gdy nie widzi takiej potrzeby. Sprawy o alimenty nie należą bowiem do skomplikowanych. W postępowaniu sądowym o alimenty zainicjowanym pozwem druga strona sporu nie musi zgodzić się na proponowaną kwotę. Sąd, po wysłuchaniu rodziców i analizie dokumentów, po prostu wydaje wyrok. Należy pamiętać, że postępowanie sądowe dotyczące alimentów jest wolne od opłat dla osoby, która się o nie stara. W przypadku rozstań rodziców prowadzących do rozwodu nie trzeba inicjować sprawy o alimenty. Jeżeli rozwodzący się małżonkowie posiadają małoletnie dzieci, sąd rozwodowy zawsze, z urzędu orzeka o alimentach.

Problemem sądowego dochodzenia alimentów jest czas oczekiwania na rozprawę. Można jednak złożyć wniosek o zabezpieczenie alimentów na czas procesu, tj. aby już przed wyrokiem sąd wydał postanowienie o konieczności płacenia alimentów. Taki wniosek musi być jednak przynajmniej uprawdopodobniony jeśli chodzi o wysokość (rachunki, potrzeby dziecka). Teoretycznie, wniosek o udzielenie zabezpieczenia musi być rozpoznany przez sąd w ciągu 7 dni. W praktyce osiągniecie takiej szybkości jest rzadko możliwe. Niemniej jednak, w przypadku przeciągającej się sprawy, bądź wielu terminów – doradzałbym wnioskować o zabezpieczenie jak najprędzej.

Inne sposoby otrzymania alimentów wiążą się już z całkowitym porozumieniem rodziców w zakresie ich wysokości. Tego typu sposoby wydają się szybsze, choć płatne. Na pewno nie trzeba czekać miesiącami na termin. Można np. zawrzeć ugodę przed mediatorem sądowym, który następnie przesyła ją do sądu, w celu zatwierdzenia. Istnieje także możliwość zawarcia ugody przed notariuszem z obowiązkiem poddania się egzekucji. W zakresie kosztów tego typu ugód – należy pytać u źródła, tj. u mediatorów i notariuszy.

Jeśli rodzice są dogadani co do ugody, ale nie chcą ponosić jej kosztów, istnieje możliwość zawarcia jej przed sądem w postępowaniu pojednawczym (darmowe dla osoby ubiegającej się o alimenty). Może to być jednak ryzykowne. Jeśli np. ojciec dziecka na krótko przed terminem wycofa się ze swoich deklaracji, to nie dojdzie do zawarcia ugody, a na termin poczekamy kilka miesięcy. Ostrożniejsze wydaje się więc być złożenie pozwu do sądu w normalnym postępowaniu, ponieważ ugodę można też zawrzeć w normalnym procesie.

Reasumując: bezpłatne uzyskanie dokumentu w zakresie alimentów jest czasochłonne, a płatne szybsze.

KANCELARIA ADWOKACKA
Witold Genderka
63-100 Śrem, ul.Wojska Polskiego 5/6
607 123 749
kontakt@adwokatgenderka.pl
facebook.com/adwokatgenderka

WARYŃSKI Origin
TRUDNOŚCIERALNE CZĘŚCI ROBOCZE
DO MASZYN POLSKICH I ZAGRANICZNYCH
URSUS
ORYGINALNE CZĘŚCI ZAMIENNE URSUS
LEGENDARNA JAKOŚĆ W PRZYSTĘPNEJ CENIE
OFICJALNY DYSTRYBUTOR
SKŁADNICA CZĘŚCI ZAMIENNYCH DO CIĄGNIKÓW S.C.
ŚREM, UL.PODWALE 1
TEL. 61 28 300 56
czynne: pn.pt. 7.00-16.00
sob. 8.00-13.00

TYGODNIK darmowy
Kurier ŚREMSKI
DARMOWY TYGODNIK www.kurier-sremski.pl
kolejne wydanie
gazety
16 września
608 321 436

SALON MEBLOWY "DOMINO"
63-100 ŚREM, ul. Wiejska 2b
Tel. 61 28 35 997
MEBLE TAPICEROWANE
MEBLE SYSTEMOWE
KUCHNIE-MONTAŻ
STOŁY, KRZESŁA
ul. Gostyńska
ul. Wiejska
ul. Stacyjna
Rondo Urząd Pracy
DOMINO
Odlewnia Żeliwa

Kamieniarstwo Mirosław Gano
Śrem ul. Farna 26
Tel. 061 283 05 06
603 565 563
Parapety i schody z granitu
Nagrobki z granitu
Raty bez procentu

KASY FISKALNE
www.kasy24.eu
szkolenie
fiskalizacja
programowanie
formalności w US
roczny zapas rolek
357,80 zł
koszt kasy netto dla podatnika po odjęciu odliczenia z Urzędu Skarbowego oraz podatku dochodowego
SERWIS LAPTOPÓW
matryce, elektronika, oprogramowanie - 48h
MULTICOM Specjaliści w Wielkopolsce
ul. Chopina 4B
63-100 Śrem
61 28 39 127

NAGROBKI SCHODY
BLATY PARAPETY
DUŻY WYBÓR NAGROBKÓW
NAPRAWA NAGROBKÓW
Marlena Wawrzynkiewicz
Jarosław Wawrzynkiewicz
63-100 ŚREM , UL.GOSTYŃSKA 39
TEL. 61 28 29 510 , 693 536 151 , 509 518 771
WWW.EUROKAMIEN.PL , S@EUROKAMIEN.PL
CZYNNE: PN-PT 10.00-17.00 , SOB 10.00-14.00
EURO KAMIEŃ KAMIENIARSTWO

OKNA - DRZWI - ROLETY
VEKA SCHÜCO BRAMY GARAŻOWE
EXPERT SALON OKIEN I DRZWI
e-mail:
expert.salon@gmail.com
ŚREM, UL. ZACHODNIA 27 / 61 28 39 701 / 515 737 357

ZŁOMOWANIE POJAZDÓW
tel. 600 609 606
Wydajemy zaświadczenie o demontażu
Odbieramy własnym transportem
Stacja demontażu | Czarkowo 16 | 64-125 Poniec

WESTWING

Dołącz do naszego **Zespołu i buduj z nami przyszłość branży e-commerce!**
W WESTWING sprzedajemy wysokiej jakości meble i akcesoria do domu przez internet
Miejsce pracy: **Robakowo k. Poznania**

OFERUJEMY:

- stabilne zatrudnienie na pełny etat w oparciu o **umowę o pracę**
- system pracy **dwuzmianowy** (ranna i popołudniowa)
- **bogaty pakiet socjalny** (m.in. bezpłatną prywatą opiekę medyczną, ubezpieczenie grupowe, dofinansowanie do kart MULTISPORT, codzienny darmowy posiłek regeneracyjny)
- **paczki okolicznościowe**
- możliwy **bezpłatny dojazd** z Poznania, Śremu, Kórnika, Gniezna i Środy Wielkopolskiej
- **praca w komfortowej temperaturze, w czystych warunkach**
- możliwość rozwoju i udziału w rekrutacjach wewnętrznych (kilka ścieżek rozwoju kariery, m.in **Kurs na Operatora Wózka Widłowego!**)

Pracownik Magazynowy

4 100 - 4 400 zł brutto
(w tym do 600zł premii)

- pakowanie produktów
- kompletacja zamówień
- praca ze skanerem
- rozładunek/ załadunek towarów
- sortowanie i klasyfikacja towarów
- analiza jakościowa zwróconych towarów w celu minimalizacji strat

Operator Wózka Widłowego

4 700 - 5 000 zł brutto
(w tym do 600 zł premii)

- obsługa wózka widłowego wysokiego składowania
- przyjmowanie, pakowanie i wydawanie towaru
- rozmieszczanie towarów w magazynie
- kompletowanie zamówień
- drobne prace magazynowe

Prześlij swoje CV już dzisiaj! praca@westwing.pl

Jeśli masz pytania, zadzwoń pod numer: 571 550 929

Nie zwlekaj! **Już wkrótce otwarcie nowej lokalizacji Europejskiego Centrum Logistycznego!**

tel. 608 321 436 795 944 944 / reklama@gazetydarmowe.pl
gazetydarmowe.pl kurier-sremski.pl
GazetyDarmowe KurierSremski
twitter.com/Ksremski

UBOJNIA - MASARNIA „WOJ-MAR" Manieczki

"WOJ-MAR"

Spróbuj!
...a wrócisz!

ŚREM - SKLEP OBWOŹNY Na Nowym Targowisku - ŚRODY I SOBOTY

MANIECZKI, ul.Borecka. KÓRNIK, Plac Niepodległości 14

Prowadzimy sprzedaż obwoźną. Nie byliśmy jeszcze w Twojej miejscowości? ZADZWOŃ! 500 180 210 DOJEDZIEMY!!!

BRICO MARCHÉ

Czynne od godz. 7.00 do 20.00

Śrem, ul.Szkolna 15 A tel. 61 28 48 100

RABATY!

Tak wygląda pożegnanie lata z Brico Marche!

Od 10 do 11 września:

za każdy zakup powyżej 200,00 - bon o wartości 20,00!

10% rabatu na zakup elektronarzędzi i paneli!

20% rabatu na plener!

Do zakupu 2,5 litra farby folia gratis!

KOMFORT
Salon meblowy

Meble tapicerowane

Kuchnie pod wymiar

Meble systemowe, stoły i krzesła

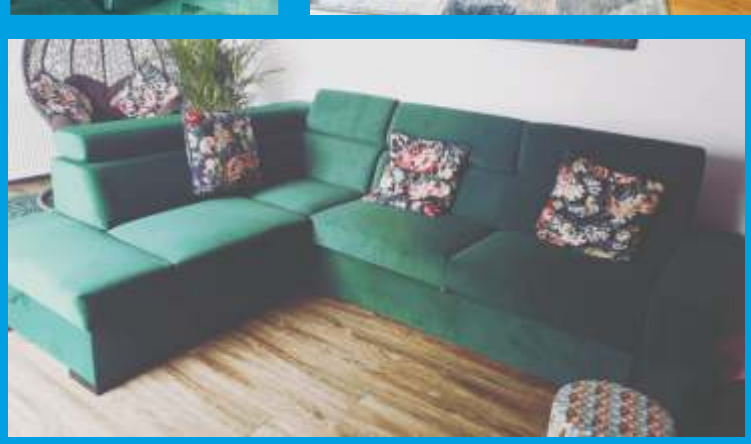

Śrem, ul. Nadbrzeżna 3

tel. 511 420 711

Komfort meble Śrem

tel. 608 321 436 795 944 944 / reklama@gazetydarmowe.pl
gazetydarmowe.pl kurier-sremski.pl
GazetyDarmowe KurierSremski
twitter.com/Ksremski

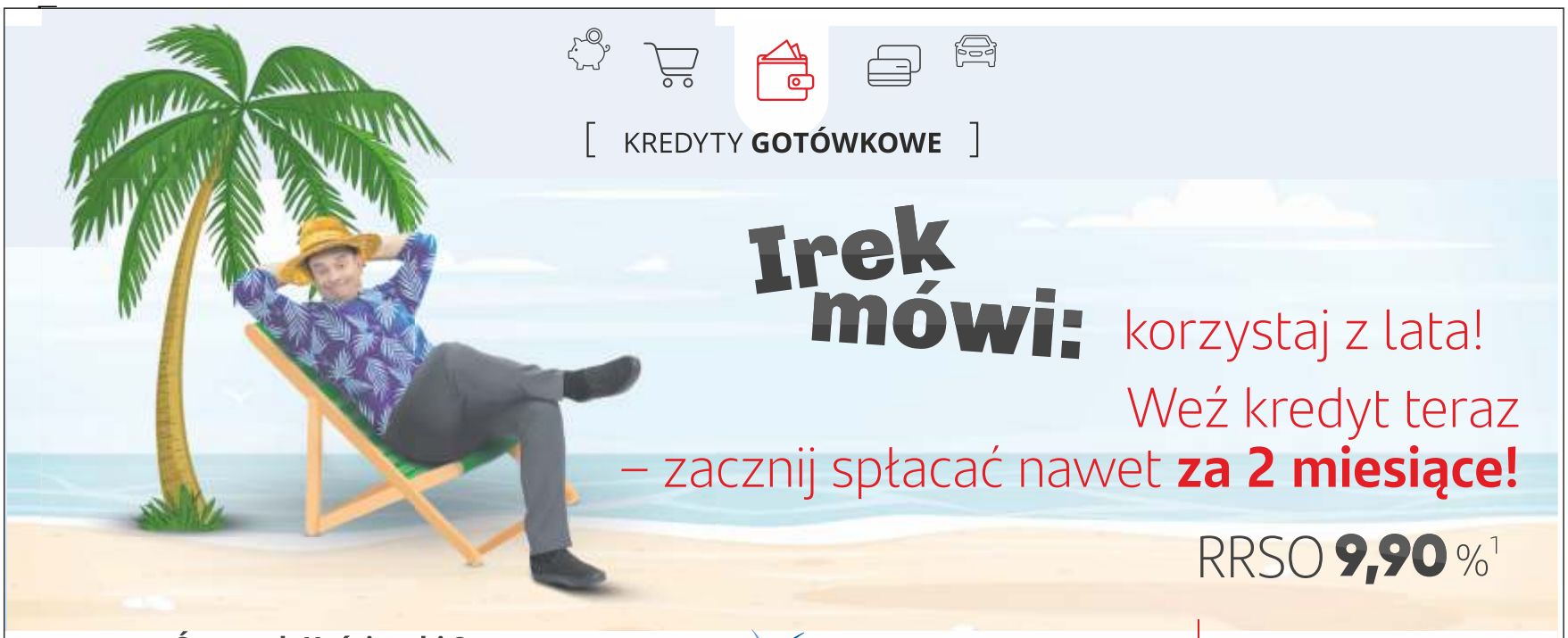

Propozycja kredytu gotówkowego z karencją w spłacie pierwszej raty na okres do 2 miesięcy obowiązuje dla umów zawartych w terminie od dnia 21.06.2021 r. do dnia 17.09.2021 r.

[1] Dla kredytu gotówkowego z karencją w spłacie pierwszej raty na okres 2 miesięcy oferowanego przez Santander Consumer Bank S.A. z siedzibą we Wrocławiu, wyliczenia na podstawie przykładu reprezentatywnego na dzień 24.05.2021 r. ustalonego zgodnie z ustawą o kredycie konsumenckim są następujące: stała stopa oprocentowania kredytu: 7,20%, całkowity koszt kredytu: 5 091,99 zł obejmuje: prowizję: 1092,14 zł, odsetki: 3 988,86 zł, opłatę za wypłatę gotówki w kasie oddziału Banku: 10,99 zł. Rzeczywista Roczna Stopa Oprocentowania (RRSO) 9,90%, całkowita kwota kredytu (bez kredytowanych kosztów): 22 690,76 zł; czas obowiązywania umowy: 50 miesięcy; całkowita kwota do zapłaty: 27782,75 zł; wysokość 47 miesięcznych równych rat 578,81 zł ostatnia rata w wysokości 578,68 zł. W przypadku skorzystania przez konsumenta z usługi dodatkowej PUB, do wysokości raty kredytu doliczana jest opłata w kwocie 11,99 zł.

Propozycja dotyczy Mistrzowskiego Kredytu Gotówkowego z wnioskowaną kwotą od 6 000 zł do 35 000 zł, z maks. okresem kredytowania 60 miesięcy i dostępna jest dla Nowych Klientów Banku rozumianych jako pełnoletnie osoby życzne, posiadające pełną zdolność do czynności prawnych, których na dzień zawarcia umowy o kredyt gotówkowy nie łączy i nie łączyła żadna umowa: pożyczki/kredytu gotówkowego, pożyczki/kredytu konsolidacyjnego, karty kredytowej, kredytu ratalnego z Santander Consumer Bankiem lub Santander Consumer Finanse S.A. lub AIG Bank Polska S.A.

Niniejsza propozycja nie jest ofertą w rozumieniu art. 66 Kodeksu Cywilnego. Decyzja o warunkach i przyznaniu kredytu gotówkowego z karencją w spłacie pierwszej raty z uwzględnieniem oceny aktualnej sytuacji Klienta zostanie podjęta przez Santander Consumer Bank S.A. Szczegóły w oddziałach Banku lub na www.santanderconsumer.pl

www.gazetydarmowe.pl

Bąkowski Travel
bakowskitravel.pl
tel. 782 225 217
Krzywiń, Chłapowskiego 27
www.bakowskitravel.pl

BIESZCZADY- Złota Polska jesień 14-18.10.2021

DZIEŃ 1– wyjazd godzina 6. Przejazd do Komańczy. Zwiedzanie klasztoru s.Nazaretanek, miejsca internowania kardynała S.Wyszyńskiego. Zakwaterowanie i obiadokolacja w Solinie.

DZIEŃ 2– śniadanie. Muzeum Knieja w Nowosiółkach. Bieszczady Wysokie- spacer Połoniną Wetlińską. Muczne- zagroda pokazowa żubra. Smolnik- cerkiew. Punkt widokowy w Lutowiskach. Zapora i jezioro Solina. Obiadokolacja.

DZIEŃ 3– śniadanie. Przejazd Bieszczadzką Kolejką Leśną. Cisna- knajpa Siekierezada. Wizyta w bacówce i zakup serów. Wizyta w pracowni artysty ludowego p. Pękalskiego. Cerkiew w Turzańsku. Spacer do cerkwi w Łopience, cudownego miejsca z innego świata. Rezerwat Sine Wiry , klimat jak z ; Władcy Pierścieni „. Obiadokolacja.

DZIEŃ 4– śniadanie. Sanok- zwiedzanie skansenu, rynku i muzeum Beksińskiego z kolekcją ikony karpackiej. Zagórze- ruiny klasztoru Karmelitów Bosych. Uherce Mineralne- zwiedzanie lokalnego browaru Ursa Major połączone z degustacją piwa. Obiadokolacja.

DZIEŃ 5– śniadanie. Wykwaterowanie. Tyniec- zwiedzanie Opactwa Benedyktynów(możliwe spotkanie z O. Leonem Knabitem) lub muzeum Zamek w Łańcucie, albo kopalnia soli w Bochni.

Wyjazdy tylko w małych grupach z pełnym zabezpieczeniem i ubezpieczeniem antywirusowym.
Cena 950 zł obejmuje : przejazd autokarem, 4 noclegi, 4 śniadania , 4 obiadokolacje w Solinie przy zaporze. Prowadzenie grupy przez jednego z najlepszych przewodników bieszczadzkich , ubezpieczenie i opiekę licencjonowanego pilota. Cena nie obejmuje biletów wstępu.

Winobranie Zielona Góra 11.09.2021 LAST MINUTE

Wyjazd do jednego z najpiękniejszych miast na jedyne w Polsce winobranie. Wyjazd o godz. 7:00

Kopalnia soli w Kłodawie i Termy w Uniejowie 20.09.2021 LAST MINUTE

Więcej na: www.bakowskitravel.pl

JB
STUDIO URODA
Beata Jurga

ŚWIATOWEJ MARKI URZĄDZENIE IMOOS TYLKO U NAS!
iMOOS

WIELKA WRZEŚNIOWA PROMOCJA

Chcesz pozbyć się bólu pleców, odmłodzić twarz?
WSZYSTKO JEST MOŻLIWE! ZAPRASZAMY!

3 ZABIEGI NA TWARZ - LIFTING, NAWILŻENIE, REGENERACJA
LUB
3 MASAŻE PLECÓW - NAWILŻENIE ROZLUŹNIENIE

w cenie **300zł** zamiast 450 zł!

tel. 61 283 40 30 | Chłapowskiego 33/25, 63-100 Śrem

Kancelaria Radcy Prawnego

Joanna RYBAKOWSKA-KURAŚ
radca prawny

Prowadzi sprawy sądowe:

- sprawy rodzinne: rozwody, alimenty, władza rodzicielska, kontakty z dziećmi, przysposobienie dziecka,
- sprawy o zapłatę, odszkodowania,
- sprawy karne, obrona oskarżonego, reprezentacja pokrzywdzonego,
- odwołania od decyzji ZUS: renty, emerytury, zasiłki, podleganie ubezpieczeniom społecznym,
- sprawy pracownicze,
- sprawy spadkowe: stwierdzenie nabycia spadku, dział spadku, zachowek, testament.

Prowadzi obsługę prawną przedsiębiorców. Udziela porad prawnych.

Lokalizacje: Śrem ul. Paderewskiego 15
Poznań, ul. Sarmacka 51
Puszczykowo, ul. Langego 9

Rejestracja telefoniczna:
506 020 495
e-mail: biuro@kancelaria-kuras.pl

Ojciec i syn - złodziejski duet wpadł w ręce śremskich kryminalnych

Śremscy kryminalni zatrzymali dwóch sprawców kradzieży samochodów, którzy w nocy przyjechali do Śremu z powiatu średzkiego i ukradli BMW oraz Forda Focusa. Z policyjnych ustaleń wynika, że mężczyzna prowadzący firmę transportową wspólnie ze swoim ojcem, którego zatrudnia, stworzył złodziejski duet. Kryminalni na terenie posesji należącej do właściciela firmy znaleźli skradzione samochody. Teraz obaj podejrzani odpowiedzą przed sądem.

29 sierpnia br. Komenda Powiatowa Policji w Śremie została powiadomiona o tym, że z terenu śremskiego parkingu niestrzeżonego skradziono dwa samochody, BMW i Forda Facusa. Policjanci z Wydziału Kryminalnego, którzy podjęli czynności w tej sprawie jeszcze tego samego dnia wpadli na trop złodziei. Okazali się nimi dwaj mieszkańcy powiatu średzkiego, mający 33 i 56 lat.

Na terenie posesji młodszego z mężczyzn, który prowadzi firmę transportową, kryminalni znaleźli skradzione w Śremie samochody. 33-latek, a także zatrudniony w jego firmie 56-letni ojciec i jednocześnie wspólnik w przestępczym procederze zostali zatrzymani. Jeszcze tego samego dnia usłyszeli zarzuty dotyczące włamania do pojazdów i ich kradzieży. Obaj przyznali się do zarzucanych czynów i złożyli wyjaśnienia. Teraz czeka ich sprawa w sądzie.

/ Ewa Kasińska / srem.policja.gov.pl

tel. 608 321 436 795 944 944 / reklama@gazetydarmowe.pl
gazetydarmowe.pl kurier-sremski.pl
GazetyDarmowe KurierSremski
twitter.com/Ksremski

SZKÓŁKA ROŚLIN OZDOBNYCH

Jakub i Bożydar Karalus

Szkółka Roślin Ozdobnych
ul. Kórnicka 4a, 62-022 Świątniki
tel. 696 169 526, 694 791 095

GOSPODARSTWO SZKÓŁKARSKIE Karalus

OFERTA:

e-mail: kontakt@szkolkaralus.pl www.szkolkaralus.pl

- ozdobne rośliny iglaste:Thuja"Szmaragd", jałowce, świerk, jodła, sosny
- ozdobne rośliny liściaste: magnolie w odmianach, hortensje, róże, krzewuszki, tawuły, bukszpany, lawenda
- drzewa alejowe
- rośliny kwasolubne: różaneczniki w odmianach, azalie, borówka amerykańska
- trawy: rozplenice, miskanty, kostrzewa

LUK POL

www.luk-pol.eu

tel. 513 513 213
e-mail: biuro@luk-pol.eu
Kórnik Plac Niepodległości 36

KOMPLEKSOWE USŁUGI W ZAKRESIE :

WYWOZU GRUZU, WYWOZU ZIEMI, ODPADÓW POBUDOWLANYCH ODPADÓW POREMONTOWYCH, USŁUGI SPRZĄTAJĄCE

Nochowo, ul.Wiejska 54, 63-100 Śrem www.taciak.com

USŁUGI ŚLUSARSKO-TOKARSKIE
Barbara i Zenon TACIAK

61 28 161 82,
600 802 692,
664 014 979

NOWOŚĆ

Produkcja i sprzedaż uszczelnień do hydrauliki siłowej i pneumatyki.

Regeneracja siłowników
i testowanie po naprawie.

Produkcja przewodów hydraulicznych.

Obróbka skrawaniem konwekcjonalna i CNC.

Zapraszamy do współpracy.
Godziny otwarcia:
pon. - pt. 7.00 - 18.00
sob. 7.00 - 13.00

Sklep części zamiennych do:

-ciągników,
-maszyn rolniczych,
-łożyska i paski klinowe,
-oleje,
-narzędzia i śruby.

KACZMAREK

DOM I OGRÓD

USŁUGI
REMONTOWO-BUDOWLANE

Tel: 665 128 793 e-mail: kaczmaru@gmail.com

tel. 608 321 436 795 944 944 / reklama@gazetydarmowe.pl
gazetydarmowe.pl kurier-sremski.pl
GazetyDarmowe KurierSremski
twitter.com/Ksremski

melo radio
90,6 i 99,4 fm

najprzyjemniejsza muzyka
w Wielkopolsce

www.meloradio.pl
pobierz na

ORTODONCJA
APARATY STAŁE I RUCHOME
LECZENIE DOROSŁYCH I DZIECI
STOMATOLOGIA ESTETYCZNA
PROTETYKA
ul. Chłapowskiego 28 lok. 29, Śrem
(pasaż na Starym Targowisku - I piętro)
518 382 082
GABINET CZYNNY W SOBOTY

Gabinet
STOMATOLOGICZNY
Stanisław Lubowicki
63-100 Śrem, ul. Staszica 1 (przychodnia KOMED)
605 830 405
zmiana numeru tel. stacjonarnego
61 415 27 01

Serdecznie Was witamy

Laura Wróblewska
ur. 06.09.2021r.
godz. 20:45
waga/wzrost 3860 - 58

Barbara Puziak
ur. 03.09.2021r.
godz. 15:22
waga/wzrost 3825 - 56

Zofia Wita
ur. 02.09.2021r.
godz. 04:12
waga/wzrost 3180 - 52

Borys Maluszki
ur.06.09.2021r.
godz. 14:00
waga/wzrost 3046 - 55

Antonina Piasecka
ur. 05.09.2021r.
godz. 23:30
waga/wzrost 3810 - 58

Wiktoria Andrzejewska
ur. 05.09.2021r.
godz. 11:20
waga/wzrost 3750 - 56

Mikołaj Ratajczak
ur.07.09.2021r.
godz. 08:17
waga/wzrost 3085 - 54

NOWORODKI
WIĘCEJ NA:
www.portalsremski.pl

e-mail: darmowykurier@gmail.com

www.kurier-sremski.pl

stanleymed
ORTOPEDIA - REHABILITACJA
NFZ
Narodowy Fundusz Zdrowia
SKLEP MEDYCZNY
Zapraszamy Państwa do naszego sklepu.
Nasza oferta:
- ortezy, stabilizatory i gorsety ortopedyczne
- kule i laski
- wózki inwalidzkie, balkoniki i podpórki
- łóżka rehabilitacyjne
- sprzęt do ćwiczeń i rehabilitacji
- produkty przeciwżylakowe
- wkładki do butów
- pieluchomajtki TENA i SENI
- sprzęt stomijny COLOPLAST
OŚRODEK REUMATOLOGICZNY
Śrem ul. Mickiewicza 95
poniedziałek - piątek 8 - 16
srem@stanleymed.pl
532 746 581
www.stanleymed.pl

tel. 608 321 436 795 944 944 / reklama@gazetydarmowe.pl
gazetydarmowe.pl kurier-sremski.pl
GazetyDarmowe KurierSremski
twitter.com/Ksremski

Śremski Klub Sportowy
WARTA

Zepsuli rywalom święto

W trzeciej kolejce V ligi drugie zwycięstwo odnieśli piłkarze Warty. Podopieczni Huberta Sciaka pokonali GKS Rychtal 2:1.

Po zwycięstwie 3:0 w Mroczeniu i remisie 1:1 w Czekanowie tym razem, w minioną niedzielę, piłkarze udali się do oddalonej 160 km od Śremu miejscowości Rychtal. Mecz z Wartą rozgrywany był w ramach programu dożynkowego, co sprawiło, że na trybunach zasiadło sporo kibiców. Na szczęście śremskim piłkarzom udało się zepsuć to święto miejscowym.

Mimo iż rywale po dwóch kolejkach byli bez punktu, to pojedynek do łatwych nie należał. A może właśnie dlatego, bo byli zdeterminowani i wyszli na boisko, aby przerwać niemoc. Warta okazała się jednak lepsza. W 20 minucie kapitalnym strzałem z rzutu wolnego prowadzenie zapewnił Patryk Kryszak. Gospodarze bliscy byli wyrównania, po tym, jak śremski zespół uratowała poprzeczka. Druga połowa rozpoczęła się od szybkiego podwyższenia. Była 47 minuta, kiedy na 2:0 trafił Kamil Szymandera. Od tego momentu Warciarze oddali inicjatywę rywalom, którzy w 76 minucie zdobyli kontaktową bramkę. Wyrównać jednak nie zdołali i trzy punkty pojechały do Śremu.

– To był mecz walki i sporo trzeba było się napracować, aby go wygrać – powiedział trener Hubert Sciak.

Po 3 kolejkach Warta z dorobkiem 7 punktów zajmuje trzecie miejsce w tabeli.

Teraz śremski zespół czeka wyjazdowy mecz z Ostrovią Ostrów Wlkp, która do tej pory nie przegrała, ale też nie wygrała, bo ma na koncie trzy remisy.

Byli na dobrej drodze

W drugim meczu o mistrzostwo I ligi młodzików starszych piłkarze Warty przegrali z Błękitnymi Wronki 4:6

– Szkoda tego meczu, bo byliśmy na dobrej drodze do zwycięstwa – mówi trener Michał Mocek. – Prowadziliśmy 2:0 i wydawało się, że jesteśmy w stanie wygrać pierwszy mecz od dłuższego czasu w I lidze, ale niestety znów się nie udało. To był wyrównany mecz, w którym sporo było okazji z obu stron. Przy stanie 4:5 mieliśmy świetną sytuację, żeby doprowadzić do remisu, ale niestety jej nie wykorzystaliśmy, a po kontrze rywal zdobył szóstą bramkę i to on wygrał. Nie załamujemy się jednak i walczymy dalej – dodał trener rocznika 2009.

Przegrali, bo nie wykorzystali karnego

Walczący w lidze wojewódzkiej trampkarze bliscy byli zdobycia punktu w starciu z Błękitnymi Wronki. Przegrali, bo nie wykorzystali karnego.

Pierwsza połowa sobotniego spotkania należała do gości, którzy dłużej utrzymywali się przy piłce. Warciarze skupili się na grze w defensywie i liczyli na okazje z kontry. Dobrze spisywał się śremski bramkarz, który uratował zespół w dwóch sytuacjach. Niestety, bezradny był w 30 minucie, kiedy jeden z piłkarzy przymierzył nie do obrony z rzutu wolnego. Po przerwie mecz się wyrównał, a podopieczni Patryka Słomczyńskiego dążyli do wyrównania. Mieli ku temu świetną okazję, ale nie wykorzystali rzutu karnego. Zemściło się to w końcówce, kiedy rywale dobili ich drugą bramką i wygrali 2:0.

– Szkoda, bo to kolejny zacięty mecz, który przegrywamy – mówi trener Patryk Słomczyński. – Pewnie gdybyśmy wyrównali z karnego mielibyśmy punkt, a tak mamy bodziec do tego, by trenować jeszcze mocniej – dodał.

Tobiasz Musielak ponownie w Fogo Unii Leszno

Tobiasz Musielak drugi od lewej

W szeregi zespołu Fogo Unii Leszno ponownie wstąpił zawodnik o nazwisku Tobiasz Musielak.

Jednak nie jest to znany członek drużyny Cellfast Wilków z Krosna tylko młody śremianin, który ma potencjał na równie wielkie sukcesy. Zbieg nazwisk jest zupełnie przypadkowy, gdyż nie są oni w żaden sposób spokrewnieni. Jednak mieli już okazję poznać się osobiście na leszczyńskim torze.

Podobno kiedy młodszy Tobiasz po raz pierwszy przyszedł na trening do szkółki byków, trener nie chciał uwierzyć, że właśnie tak się nazywa.

Nazwisko to jednak do czegoś zobowiązuje. 15-letni Tobiasz od lat w pełni poświęca się swojej pasji. „Zajawkę" złapał już jako 7-latek.

Kiedy miałem 7 lat tata kupił mi mini crossa. Spodobało mi się. Po jakimś czasie zapytał, czy nie chciałbym spróbować jazdy na żużlu. Spróbowałem, i tak to się zaczęło! - wspomina Tobiasz Musielak.

Młody żużlowiec od 3 lat uczęszcza do szkółki Unii Leszno i trenuje pod okiem Romana Jankowskiego.

Niedawno odniósł sukces, którym śmiało może się pochwalić. 30 sierpnia br. we Wrocławiu Tobiasz Musielak uzyskał licencję żużlową w klasie 500cc.

Śremianin już oficjalnie zasilił drużynę Fogo Unii Leszno i zaczyna przygotowania do swoich pierwszych startów w zawodach. Pomaga mu w tym Bartek Smektała. Starszy kolega zaprasza Tobiasza na swoje treningi, wyposaża w części zamienne i doradza odnośnie techniki jazdy.

A jakie są plany i marzenia Tobiasza? Odpowiedział, że chciałby zostać mistrzem świata!

Dziękuję mojemu trenerowi Romanowi Jankowskiemu za przygotowanie mnie do licencji, Bartkowi Smektale za pomoc i cenne uwagi, rodzicom za wsparcie i to co dla mnie robią oraz wszystkim tym, którzy wspierają mnie w tym sporcie! - podziękował zawodnik.

25 LAT UKS ŚREM

Tworzymy sportową HISTORIĘ Śremu. Z pasją.

Znów zagrali za trzy punkty

KLASA OKRĘGOWA | *KS Lotnik 1997 – UKS Śrem 0:3 (0:2)*
Konrad Kistowski (2), Stachu Szczepaniak

Trzeci wyjazdowy mecz z rzędu rozegrali w tym sezonie Zieloni. Ze względu na wyłączenie z rozgrywek śremskiego boiska pozostało nam jeszcze dwanaście wyjazdów. Okazuje się jednak, że Zieloni umieją sobie radzić również na wyjazdach. Nie inaczej było na boisku Lotnika w Poznaniu.

Od początku meczu Zieloni narzucili swój styl gry dochodząc regularnie do bramkowych sytuacji. Niestety nawet te sam na sam nie znajdowały drogi do bramki. Goście stworzyli jedną po groźnym strzale z dalszej odległości ale nasz bramkarz, Cyprian, popisał się fenomenalną paradą. Worek z bramkami otworzył w 30 minucie nasz strzelec wyborowy Konrad Kistowski, który po akcji całego zespołu wykończył dogranie w pole karne. Jeszcze lepiej sfinalizował akcję w 45 minucie, kiedy strzałem głową z odległości 13 metrów zdobył kolejną bramkę. Druga połowa to lepsza gra Gospodarzy i próby zagrożenia bramce Zielonych. Dobra gra w obronie pozwoliła jedynie na strzały z dalszej odległości oraz niegroźne wrzutki w pole karne. W odpowiedzi Zieloni kontrowali stwarzając przewagę w akcjach pod bramką przeciwnika. Jedna z nich zakończona rajdem Stacha Szczepaniaka dała trzecią bramką Gościom. Po trzech kolejkach beniaminek ligi okręgowej UKS Śrem zgromadził 6 punktów, co jak na same wyjazdy, jest solidnym początkiem i każe być dobrej myśli na dalszą część sezonu.

Dużo gry i bramek Orlików

W sobotę, drużyny Orlika Młodszego rywalizowały w rozgrywkach Wielkopolskiego Związku Piłki Nożnej. Gospodarzem rozgrywek w tej kolejce była Warta Śrem. W turnieju brały udział 3 zespoły: Warta Śrem, UKS Śrem oraz Kotwica Kórnik. Był to udany występ Zielonych w turnieju. Dużo bramek padło w meczu Zielonych z Kotwicą. W kolejnym meczu lepsza okazała się Warta. Były to pierwsze mecze po wakacyjnej przerwie. W tej kategorii wiekowej spotkania są rozgrywane są bez wyników i tabel.
Skład: Bruno Nowak, Kamil Halaburda, Martyna Gościniak, Kamil Karolczak, Tymoteusz Włodarczak, Jerzy Szeląg, Dawid Forszpaniak.

Pełna pula dla Juniorów w lidze wojewódzkiej

LIGA WOJEWÓDZKA | *UKS Śrem – Ostrovia Ostrów Wlkp. 2:0*
Hubert Szulczewski, Kacper Dużyński

Drugi mecz ligowy mają za sobą Juniorzy Młodsi B1. Podopieczni Valerego Bakhno z rocznika 2005 w weekend zmierzyli się z Ostrovią Ostrów Wielkopolski. W pierwszej połowie Zieloni zaprezentowali się bardzo dobrze, zakładają na obrońców drużyny przeciwnej wysoki pressing. Mieli kilka okazji do wykończenia, ale zabrakło skuteczności. Po przerwie śremianie grali w niskiej obronie, a lepiej prezentował się przeciwnik. Na domiar złego, kontuzje złapał bramkach gospodarzy. W kontrataku Zieloni mieli kilka akcji, ale nie zdołali ich wykorzystać. Przeciwnik także miał szanse, ale dobrze spisał się bramkarz i obrona. Pod koniec meczu, Zieloni w kontrze złapali przeciwnika. Ogrodowski wypracował rzut wolny. Po dośrodkowaniu Wojtka Sierdzkiego, na dalszym słupku Dłużyński dobił piłkę. - Jestem zadowolony z chłopaków, bo przeciwnik był bardzo wymagający. To pierwsze nasze zwycięstwo, mam nadzieje, że teraz będzie już tylko lepiej! - mówił po meczu trener.

Rocznik 2006 znów zwycięża

JUNIORZY MŁODSI | *GAP Czacz Śmigiel - UKS Śrem*
Stasiu Kubera (2), Antek Kowalski, Janek Strajbel (2)

Meczem z GAP Czacz nowa drużyna Juniora Młodszego UKS Śrem zainaugurowała rozgrywki ligowe. Zespół tworzą chłopcy z roczników 2006 i 2007. Na mecz Zieloni udali się w mocno okrojonym składzie, ale mimo to potrafili długimi fragmentami prezentować niezłą grę. Do przerwy juniorzy ze Śremu prowadzili dość pewnie, nie pozwalając rywalom na wiele. UKS Śrem prowadził 3:0 po bramkach Stanisława Kubery (z rzutu wolnego), A. Kowalskiego (strzał z dystansu) oraz J. Strajbela. W drugiej połowie pojawiły się błędy i przestoje w grze śremian, przez co do głosu doszli gospodarze. Rywale w 47 i 62 minucie zdobyli 2 bramki strzałami z dystansu, ale ostatecznie drużyna Aleksandra Matuszewskiego strzeliła jeszcze 2 bramki i zakończyła mecz zwycięstem 2:5. - Na pewno wynik napawa optymizmem, ale zespół musi nadal ciężko pracować, żeby podnosić swoje umiejętności - podsumował ligowy pojedynek trener drużyny 2006/07.

Mecze UKS Śrem

@ukssrem
@ukssrem
515-646-249

Liga	Data	Godzina	Miejsce	Gospodarze	Goście
Puchar Polski "Poznań"	09.09	20:00	Wyjazd	LECH Poznań Legendy	UKS Śrem
E2 Orlik Grupa 35	11.09	10:00	ORLIK PARK	WARTA Śrem	UKS Śrem
E2 Orlik Grupa 35	11.09	10:00	ORLIK PARK	UKS Śrem	Kotwica Kórnik II
Poznań: II liga okręgowa D2 Młodzik Grupa 1	11.09	10:30	Wyjazd	UNIA Swarzędz	UKS I Śrem
Poznań: II liga okręgowa B2 Junior Młodszy Grupa 3	11.09	12:30	Wyjazd	PATRIA BUK	UKS Śrem
Poznań: II liga okręgowa C2 Trampkarz Grupa 1	12.09	09:30	Wyjazd	AP TALENTY POZNAŃ	UKS Śrem
I liga wojewódzka B1 Junior Młodszy Grupa 2	12.09	14:00	Wyjazd	POLONIA Środa Wlkp.	UKS Śrem
Poznań: III liga okręgowa D2 Młodzik Grupa 6	12.09	10:00	SP5	UKS Śrem II	POLONIA Środa Wlkp. III
Klasa B Grupa 8	12.09	14:00	Boczna	UKS II Śrem	GROM Czeluścin
Klasa okręgowa "RED BOX" Grupa 3	12.09	16:30	Wyjazd	POLONIA II Środa Wlkp.	UKS Śrem

To nie jest kupa roboty!

Jak można zauważyć, na osiedlach Spółdzielnia Mieszkaniowa w Śremie w ostatnich dniach, stare i zużyte już pojemniki na psie odpady, wymieniła na nowe. Dostawiła także kilka tego typu pojemników w nowych lokalizacjach, gdzie do tej pory ich nie było m.in. przy ul. Ks. Rzadkiego, ul. Paderewskiego, ul. Szymanowskiego, ul. Bora-Komorowskiego, ul. Chłapowskiego oraz przy ul. Okulickiego. Zachęcamy zatem do korzystania z tych pojemników. Sprzątajmypo swoich pupilach, bo to nie jest kupa roboty!

SPÓŁDZIELNIA MIESZKANIOWA W ŚREMIE

LOKAL UŻYTKOWY – NAJEM

Spółdzielnia Mieszkaniowa w Śremie ogłasza przetarg nieograniczony na oddanie w najem lokalu użytkowego położonego przy:
ulicy Chłapowskiego 3/U3 w Śremie, o powierzchni użytkowej 126,64 m2
z przeznaczeniem na działalność handlowo - usługową
Cena wywoławcza opłaty czynszowej: 20,00 zł netto za 1m2
Termin zawarcia umowy: w ciągu 14 dni od daty rozstrzygnięcia przetargu.
Wartość postąpienia: 0,50 zł za 1m2 powierzchni użytkowej.
Ponadto Najemca zobowiązany jest wnosić do Spółdzielni:
- opłaty publiczno-prawne, w tym podatek od nieruchomości, - zaliczki na pokrycie kosztów zaopatrzenia w energię cieplną i wodę.

Przetarg odbędzie się dnia 23 września 2021 roku o godz. 10.00

w sali widowiskowej Spółdzielni Mieszkaniowej w Śremie przy ul. Chłapowskiego 7.
Aby przystąpić do przetargu należy wpłacić wadium w kwocie 9.350,00 zł najpóźniej do dnia 20.09.2021 roku na konto Spółdzielni z dopiskiem „Wpłata wadium – przetarg lokal użytkowy ul. Chłapowskiego 3/U3" i okazać dowód wpłaty podczas przetargu.

Szczegółowe informacje można uzyskać pod numerem telefonu **61 28 48 500 w. 530; 577 922 822.**

Spółdzielnia zastrzega sobie prawo odwołania, unieważnienia przetargu lub swobodnego wyboru oferenta bez podania przyczyny

SPÓŁDZIELNIA MIESZKANIOWA W ŚREMIE 70 LAT
Ul. D.Chłapowskiego 7 63-100 Śrem

LOKAL UŻYTKOWY – NAJEM

Spółdzielnia Mieszkaniowa w Śremie ogłasza przetarg nieograniczony na oddanie w najem lokalu użytkowego położonego przy:
ulicy Chopina 4/U3 w Śremie, o powierzchni użytkowej 48,20 m2
z przeznaczeniem na działalność handlowo - usługową
Cena wywoławcza opłaty czynszowej: 16,00 zł netto za 1m2
Termin zawarcia umowy: w ciągu 14 dni od daty rozstrzygnięcia przetargu.
Wartość postąpienia: 0,50 zł za 1m2 powierzchni użytkowej.

Ponadto Najemca zobowiązany jest wnosić do Spółdzielni:
- opłaty publiczno-prawne, w tym podatek od nieruchomości,
- zaliczki na pokrycie kosztów zaopatrzenia w energię cieplną i wodę.

Przetarg odbędzie się dnia 16 września 2021 roku o godz. 10.00
w sali widowiskowej Spółdzielni Mieszkaniowej w Śremie przy ul. Chłapowskiego 7.

Aby przystąpić do przetargu należy wpłacić wadium w kwocie 2.800,00 zł najpóźniej do dnia 13.09.2021 roku na konto Spółdzielni z dopiskiem „Wpłata wadium – przetarg lokal użytkowy ul. Chopina 4/U3" i okazać dowód wpłaty podczas przetargu.
Szczegółowe informacje można uzyskać pod nr telefonu **61 28 48 500 w. 530**
Spółdzielnia zastrzega sobie prawo odwołania, unieważnienia przetargu lub swobodnego wyboru oferenta bez podania przyczyny

SPÓŁDZIELNIA MIESZKANIOWA W ŚREMIE

OGŁOSZENIE

Spółdzielnia Mieszkaniowa w Śremie ogłasza przetarg nieograniczony na oddanie w najem lokalu użytkowego położonego przy:
ulicy Chłapowskiego 3/U11 w Śremie, o powierzchni użytkowej 34,62 m2
z przeznaczeniem na działalność handlowo – usługową. Cena wywoławcza opłaty czynszowej: 20,00 zł netto za 1m2
Termin zawarcia umowy: w ciągu 14 dni od daty rozstrzygnięcia przetargu.
Wartość postąpienia: 0,50 zł za 1m2 powierzchni użytkowej.
Ponadto Najemca zobowiązany jest wnosić do Spółdzielni:
- opłaty publiczno-prawne, w tym podatek od nieruchomości, - zaliczki na pokrycie kosztów zaopatrzenia w energię cieplną i wodę.

Przetarg odbędzie się dnia 23 września 2021 roku o godz. 11.00
w sali widowiskowej siedziby Spółdzielni Mieszkaniowej w Śremie przy ulicy Chłapowskiego 7

Aby przystąpić do przetargu należy wpłacić wadium w kwocie 2.600,00 zł najpóźniej do dnia 20.09.2021 r. na konto Spółdzielni z dopiskiem „Wpłata wadium – przetarg lokal użytkowy ul. Chłapowskiego 3/U11" i okazać dowód wpłaty podczas przetargu.

Szczegółowe informacje można uzyskać pod numerem telefonu **61 28 48 500 w. 530; 577 922 822.**

Spółdzielnia zastrzega sobie prawo odwołania, unieważnienia przetargu lub swobodnego wyboru oferenta bez podania przyczyny.

LOKALE UŻYTKOWE DO WYNAJĘCIA

Spółdzielnia Mieszkaniowa w Śremie oferuje do wynajęcia lokale użytkowe z przeznaczeniem na działalność handlowo – usługową:

- o pow. 48,20 m2 położony w Śremie przy ulicy Chopina 4/U3
- o pow. 176,50 m2 położony w Śremie przy ulicy Chopina 4/U10
- o pow. 126,64 m2 położony w Śremie przy ulicy Chłapowskiego 3/U3
- o pow. 20,95 m2 położony w Śremie przy ulicy Chłapowskiego 3/U17
- o pow. 42,30 m2 położony w Śremie przy ulicy Chłapowskiego 25/U1
- o pow. 39,42 m2 położony w Śremie przy ulicy Chłapowskiego 33/31
- o pow. 35,60 m2 położony w Śremie przy ulicy 1 Maja 15/U1
- o pow. 45,32 m2 położony w Śremie przy ulicy Chłapowskiego 7/U2
- o pow. 28,80 m2 położony w Śremie przy ulicy Paderewskiego 2/U1
- o pow. 61,40 m2 położony w Śremie przy ulicy Paderewskiego 9/U1

W/w lokale można wynająć na podstawie umowy najmu, podając pisemnie propozycję stawki najmu za 1 m2 dla wybranej lokalizacji. Koszty związane z utrzymaniem lokalu, oprócz kosztów najmu obejmują: koszt zużycia wody ciepłej i zimnej, centralnego ogrzewania, podatek od nieruchomości, wywóz nieczystości stałych.
Oferty pisemne należy składać w Biurze Obsługi Lokatora przy ulicy Chłapowskiego 7 w Śremie lub e-mailem **sekretariat@smsrem.pl.**
Pierwszeństwo podpisania umowy najmu uzyska oferent, który zaproponuje wyższą stawkę. Decyduje kolejność zgłaszanych wniosków.

SPÓŁDZIELNIA MIESZKANIOWA W ŚREMIE

Spółdzielnia Mieszkaniowa w Śremie poszukuje kandydata na stanowisko:

instalatora i ślusarza

Opis pracy:
Wykonywanie prac instalacyjnych i ślusarskich na terenie zasobów Spółdzielni Mieszkaniowej w Śremie

Wymagania:
- uprawienia: w przypadku instalatora posiadanie świadectwa kwalifikacyjnego w zakresie eksploatacji i dozoru w ramach grupy 1,2,3, a w przypadku ślusarza uprawnień na spawanie elektryczne i gazowe,
- dyspozycyjność,
- samodzielności w pracy,
- posiadanie prawo jazdy kat. B,
- w przypadku instalatora miejsce zamieszkania na terenie miasta Śrem,
- mile widziane doświadczenie na podobnym stanowisku;

Oferujemy:
- pracę na podstawie umowy o pracę,
- stabilne zatrudnienie

Zainteresowane osoby prosimy o złożenie aplikacji na adres Spółdzielni Mieszkaniowej w Śremie ul. Chłapowskiego 7, 63-100 Śrem lub e-mail sekretariat@smsrem.pl, tel. 61 28 48 500

KMP
instal - projekt
Mateusz Kozak

- projektowanie i wykonawstwo
- instalacje gazowe
- pompy ciepła
- rekuperacja
- przyłącza wodno-kanalizacyjne
- badanie kamerą termowizyjną

Masz pytania? Zadzwoń!

507 452 218
www.kmpinstalprojekt.pl
e-mail: mateuszkozak@kmpinstalprojekt.pl

Lokalne Okazje

Darmowy dwutygodnik / dodatek **gazetydarmowe.pl**
608 321 436 795 944 944

KOLEJNE WYDANIE
16 WRZEŚNIA !!!

DORADZTWO → WYKONAWSTWO → PROJEKTOWANIE

- Instalacje zewnętrzne i wewnętrzne: wod-kan, c.o., gaz
- Drenaż budynków, przydomowe oczyszczalnie
- Instalacje sprężonego powietrza
- Odnawialne źródła energii
- Badania kamerą termowizyjną
- Mechaniczne oczyszczanie kanalizacji

MBINSTAL

BŁAŻEJ MARCINIAK
603 657 740

MAREK MARCINIAK
606 999 652

POMOC DROGOWA 24/7

- WYPOŻYCZALNIA LAWET / PRZYCZEP
- USŁUGI TRANSPORTOWE
- TRANSPORT MASZYN

781 259 150

Chrząstowo 75
63-130 Książ Wlkp.

Pomoc Drogowa Śrem

motoweiss
SKLEP-SERWIS

61 28 29 224
723 188 913
MOTOWEISS.PL

ŚREM, ZAMENHOFA 18

TWÓJ PARTNER W MOTORYZACJI
KOMPLEKSOWO SPRAWDZIMY I NAPRAWIMY TWÓJ SAMOCHÓD

ZŁOMOWISKO
SKUP ZŁOMU
★ stalowy ★ żeliwny ★ kolorowy
PODSTAWIMY KONTENERY, ODBIÓR OD KLIENTA
KASACJA POJAZDÓW
Drzonek „KRUPA”
tel. 604 514 235, 61 28 19 186

Sklep TECHNIK
Śrem, ul.Gierymskiego 2 (dawniej Jubilat PSS). Tel. **602 762 116**
Zaprasza na wyprzedaż sprzętu RTV i AGD
Ceny bardzo konkurencyjne!

POŻYCZKI
Invest Finance
Tel. 511 044 116
od 500 do 10.000 zł
DYSKRECJA I ZAUFANIE • MINIMUM FORMALNOŚCI • SZYBKA DECYZJA • EXPRESOWA DOSTAWA GOTÓWKI
UDZIELAMY: emerytom i rencistom • osobom fizycznym • prowadzącym działalność
honorujemy świadczenia 500+
POŻYCZKI DLA KAŻDEGO

USŁUGI

Osuszanie murów budynków
Iniekcje budowlane
Tel. 502 051 672

■TARASY z kompozytu, z modrzewia syberyjskiego i egzotycznego. Wiaty, zadaszenia, pergole i altany. Tel. 668 446 390

■Pożyczka pozabankowa. Do 12 tysięcy na 36 miesięcy. Umowa o pracę, emeryt/rencista. BEZ KOMORNIKA!!! Zadzwoń Tel. 669 166 453

■Karcher – pranie tapicerki meblowej i samochodowej. Tel. 576 801 558

■Zadość uczynienie dla rodziny ofiary wypadku: komunikacyjnego, przy pracy lub w rolnictwie. Zdarzenia nawet do 20 lat wstecz. Dodatkowe wypłaty za ból i cierpienie po stracie osoby najbliższej, niezależnie od otrzymanych wcześniej odszkodowań. Zadzwoń! Tel. 607944871

■Poszkodowany w wypadku: samochodowym, przy pracy lub w rolnictwie? Twój bliski zginął w wypadku? Zadzwoń! Pomożemy. Tel.607944871, www.merces-odszkodowania.pl

SPRZEDAM

KALORYFERY
MARKOWE NOWE UŻYWANE
- pompy c.o.
- zasobniki
- bojlery
- piece c.o.

służymy fachowym doradztwem

Tel. 500 200 478 618 193 076
grzejniki.allegro@gmail.com

■Jogo Teriery niemieckie (5 miesięcy) Tel. 782 045 469 – za zwrot kosztów

■Posiadam ładny warsztat na krawiectwo lekkie, ogrzewany. Oczekuję ofert współpracy. Tel. 503 582 788

■Sprzedam nowa bramę wjazdową z furtką 5,1 m, stół spawalniczy ponad 300 kg, piec elektryczny 15 kW używany z kaloryferami. Tel. 503 582 788

■Wyprzedaż: rowery dziecięce, spacerówki, łóżeczka turystyczne, foteliki samochodowe. Tel.664222354

■Sprzedam motopompe strażacką do renowacji rok prod. 1958. Tel.606183528

KUPIĘ

■Kupię książki, płyty z muzyką. Dojazd. Gotówka. Tel. 508 245 450, 509 675 586

■Kupię: głośniki, kolumny, wzmacniacze, wieżę segmentową, radia, amplitunery, gramofony, organki itp. Tel. 724 485 737

■Kupię stary motocykl lub motorower stan techniczny obojętny. Wsk, Wfm, Shl, Komar, Romet i inne. Tel.880 547 892

■Kupię cegłę rozbiórkową każdą ilość do 50 groszy. Tel.731493015

RÓŻNE

■Pani do lat 75 jeżeli chce się zaprzyjaźnić ze starszym panem: objechać góry, morza i doliny proszę o telefon. Ofertę traktować poważnie. Tel. 667 760 980

■Pani do lat 65 jeżeli chce się zaprzyjaźnić ze starszym Panem: objechać góry,morza i doliny proszę o telefon. Ofertę traktować poważnie Tel. 667 760 980

■Poszukuję osoby dojeżdżającej do Śremu na godzinę 7. Tel.698242675

EDUKACJA

Konsultacje i poradnictwo psychologiczno - pedagogiczne
Małgorzata Kryś - Kurasz
- dla rodziców borykających się z problemami wychowawczymi,
- dla młodzieży (trudności w relacjach, utrata celu i sensu życia)
- terapia indywidualna,
- interwencja kryzysowa,
- doradztwo zawodowe.

Kontakt: 61 649 96 17, 797 876 566

■Matematyka wszystkie działy. Możliwy dojazd do ucznia. Tel.880764185

NIERUCHOMOŚCI

■Szukam garażu do wynajęcia, Śrem okolice szpitala, Czterech Koron. Tel. 512 865 359

■Wynajmę lokal handlowo-usługowy, Śrem ul.Kilińskiego, Pasaż Odys. Tel. 696 23 33 48

■Kawalerka do wynajęcia. Tel +48 696009149

PRACA

■Przyjmę murarzy, zbrojarzy i pomocników budowlanych. Tel: 605 260 698

■Zatrudnię pomoc kuchenną oraz kelnera, kelnerkę obsługa imprez tel.602 795 880

■

Lokal do wynajęcia
przy ul. Chopina 1J
w Śremie
o powierzchni 148 m2.
Proszę o kontakt,
nr tel. **539 141 983**

HOTEL PRACOWNICZY
W ŚREMIE
TEL. 508 629 309

ZAKŁAD USŁUG POGRZEBOWYCH
„CREDO" Paweł Górny
Śrem, ul. Poznańska 6
24
tel. 61 28 28 783, 693 457 499

ZAKŁAD USŁUG POGRZEBOWYCH
Mieloch, Frąckowiak
HADES
Czynne całą dobę
ŚREM ul.Farna 9A
tel. 61 28-30-800
tel.kom. 502-247-014
www.hades.com.pl
e-mail: biuro@hades.com.pl
Kompleksowe usługi pogrzebowe, kamieniarskie, odzież żałobna.
WYPŁATA ZASIŁKU POGRZEBOWEGO ZUS

Firma Ogólnobudowlana
Przyjmie do pracy tynkarzy i pracowników do suchej zabudowy w płycie GK
PRACA
Tel. 570 146 769

Firma Bud-Mar
Zatrudni do pracy:
•murarzy
•pomocników murarzy
Z doświadczeniem. Tel. 603 040 031

BLACH-BUD
Zakład świadczy:
•pełen zakres usług blacharsko-dekarskich
•usługi żurawiem dekarskim KLAAS K17-24 TSHR
•odbiory dachów
•**Prowadzimy nabór uczniów na rok 2021/2022**
•**Zatrudnimy pracowników do przyuczenia zawodu**
Śrem ul. Matejki 11 www.dekarstwo-srem.pl
biuro@dekarstwo-srem.pl 602 440 589, 600 435 122

PROMEDICA24
PRACUJ JAKO OPIEKUNKA SENIORÓW W NIEMCZECH
NOWE OFERTY – NOWE, WYŻSZE STAWKI!
do 500 € BONUS WAKACYJNY
200 € BONUS ZA PRZEJŚCIE
10 000 zł na rękę za 46 dni
do 150 € BONUS ZA POLECENIE OPIEKUNÓW
50 € BONUS ZA UNIJNY CERTYFIKAT COVID-19
ZADZWOŃ! POZNAŃ, TEL. 506289113

Eco HUS
Konstrukcje Szkieletowe Drewniane
Przyjmę do pracy: Stolarz - pomocnik stolarza
Prace przy budowie tarasów, altan i domów szkieletowych
- Tarasy i zadaszenia
- Altany ogrodowe
- Zabudowa basenów ogrodowych
- Budowa domów szkieletowych
tel. 575 399 544

Poszukiwana osoba do pracy przy pielęgnacji ogrodu.
Proszę o kontakt pod numerem telefonu:
503 952 885

Przyjmę osobę do pracy w ogrodzie.
- ATRAKCYJNE WYNAGRODZENIE
- WYMAGANE PRAWO JAZDY
Telefon kontaktowy
602 278 074

pakersi
PUNKT KURIERSKI
UL. WARSZTATOWA 4
794 088 400 | SREM@PAKERSI.PL
DHL TNT FedEx UPS AmbroExpress InPost hellmann Meest

gazetydarmowe.pl

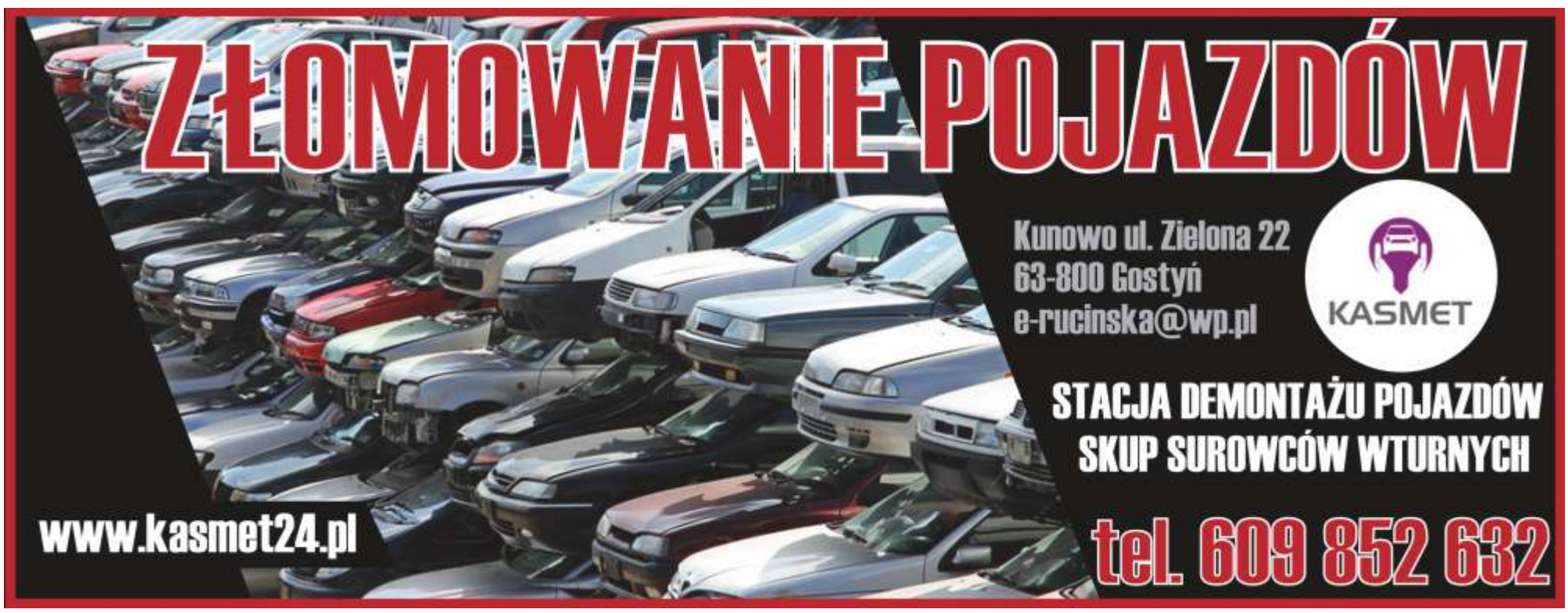
ZŁOMOWANIE POJAZDÓW
Kunowo ul. Zielona 22
63-800 Gostyń
e-rucinska@wp.pl
KASMET
STACJA DEMONTAŻU POJAZDÓW
SKUP SUROWCÓW WTURNYCH
www.kasmet24.pl
tel. 609 852 632

tel. 608 321 436 795 944 944 / reklama@gazetydarmowe.pl
gazetydarmowe.pl kurier-sremski.pl
GazetyDarmowe KurierSremski
twitter.com/Ksremski

KUPIĘ KAŻDY CIĄGNIK ROLNICZY

PŁATNE GOTÓWKĄ
-ODBIÓR WŁASNYM TRANSPORTEM
Tel. 694 400 305

PsiSalon
☎ 693 573 721
STRZYŻENIE - KĄPANIE - TRYMOWANIE - KOSMETYKA
CHŁAPOWSKIEGO 28/27 STARY TARG 1 PIĘTRO BOX 27

Ubojnia Gola
SKUP BYDŁA RZEŹNEGO
OFERUJEMY
UBÓJ BYDŁA Z KONIECZNOŚCI
Tel. kom. 517-955-204, 517-955-207, 601-423-923,
tel. do biura: 65 / 572-50-07
skupujemy również tuczniki
tel. 509-134-177
ZAPRASZAMY DO WSPÓŁPRACY!

SKUP
ZWIERZĄT RZEŹNYCH
Ceny skupu żywca (bez VAT)
Tuczniki 4,40zł
Maciory 2,00 zł
Byki 8,20 - 9,00 zł
Jałówki 6,50 - 8,00 zł
Krowy do 6,00 zł
Płatność przelewem 1 dzień.
TRANSPORT
WOLNIEWICZ

609 553 436

ROLNICTWO

■Sprzedam prosieta – warchlaki – 40 szt/120zł/szt. Tel. 695 203 823

■Sprzedam rozrzutnik obornika jednoosiowy I agregat uprawowy z trzema bronami I łopatkami. Tel.61 28 25 789

■Sprzedam młode kurki nioski. Możliwy transport. Tel. 691 559 582

■Sprzedam maszyny i urządzenia rolnicze.Tel .691 783 400

■Sprzedam siano w balotach. Tel.698242675

MOTORYZACJA

■Sprzedam Fiat Cinquecento r.1998. Tel: 61 28 25 789

■Sprzedam skuter Yamaha Beluga 125/50, sprawny, opłacony. Tel. 576 801 558

■Sprzedam opony letnie 225/60 R. 17 firmy HANKOOK. Tel 797-221-599

DUOWET
Gabinet Weterynaryjny
ul.Garncarska 15A Dolsk
Pon,śr,pt 10.00 - 18.00
Sobota 10.00 - 13.00
Tel.61 61 15 077

AUTORYZOWANY SERWIS MAGNETI MARELLI
MECHANIKA POJAZDOWA
- Diagnostyka komputerowa
- Czyszczenie układu paliwowego, DPF i turbin
- Klimatyzacja - naprawa, napełnianie i odgrzybianie
- Naprawy główne i bieżące
- Serwis wózków widłowych
- Konserwacja pojazdów
- Laserowa geometria kół
- Wulkanizacja
- Wymiana oleju w skrzyniach automatycznych /dynamicznie/

Uwaga kierowcy nowych aut!
Obsługa klimatyzacji nowego czynnika 1234
Odgrzybianie i uzupełnianie
603 850 807

PIOTR DUDEK, Grzymysław 18A, 63-100 Śrem

MERC*TAXI*ŚREM
604 371 535

SKUP AUT
•Do 30 tyś. zł. •Rok i stan obojętny
Tel.574 914 778

Wejdź na portalsremski.pl
Dodaj swoje ogłoszenie ze zdjęciem!
MOTORYZACJA

Grzyb
Sikorskiego43
autogaz
PSARSKIE
Radość z jazdy za pół ceny! L-P-G
MONTAŻ INSTALACJI GAZOWYCH/serwis
AUTO SERWIS
SYSTEM RATALNY
płatność kartą
DariuszGrzyb
693 342 824
autogazpsarskie | www.psarskieautogaz.pl

Ogłoszenia drobne w gazecie Kurier ŚREMSKI

Prosty w obsłudze
Bez wychodzenia z domu
Największy „obszar rażenia”

W treści wpisz NAJPIERW hasło MPLTW
a następnie swoje ogłoszenie i numer telefonu, pod który mają dzwonić klienci
Nie używamy polskich liter.

Koszt sms-a:
- 74480 - 4 zł netto /różne, kupię/
- 75480 - 5 zł netto /sprzedam, moto, rolnictwo/
- 76480 - 6 zł netto /usługi, praca, edukacja, nieruchomości/
- 79480 - 9 zł netto /ogłoszenie w kolorowej ramce/

Oferta dotyczy jednego wydania w gazecie i siedmiu dni na portalsremski.pl

SPRZEDAŻ DOLSK
Dolsk,
ul. Gostyńskie
Przedmieście 84
tel. 665 064 324
602 434 509
www.czyzak.dolsk.biz
kamień
żwir
węgiel

domax
Wkręt-met
KLIMAS
Altax
TARTAK ZAKRZEWICE
ico pal
WÜRTH
remmers
tel. 515 182 736
e-mail: zpdpiotrnowak@vp.pl
Strona: www.tartakzakrzewice.pl
Zakrzewice Ul. Gogolewska 10

POKRYCIA DACHOWE
W KÓRNIKU
ARKADA
- DACHÓWKI BETONOWE
- DACHÓWKI CERAMICZNE
- BLACHODACHÓWKI
- STYROPAPA, PAPA
- OKNA DACHOWE FAKRO, VELUX
- AKCESORIA I RYNNY
- SOLIDNE EKIPY DEKARSKIE
ul. Średzka 17
62-035 Kórnik
(na terenie GS Kórnik)
kom.668 009 701
kom.664 477 236
biuro@arkadakornik.pl
GWARANTUJEMY FACHOWĄ OBSŁUGĘ I WYSOKIE RABATY
www.arkadakornik.pl

STUDNIE WIERCONE
• przydomowe
stacje uzdatniania
• pompy
783 189 017
biuro@michalakstudnie.pl WWW.MICHALAKSTUDNIE.PL

MERC*TAXI*ŚREM
604 371 535

SZKÓŁKA KRZEWÓW OZDOBNYCH
HURT-DETAL WAWRZYNIAK
CZYNNE :
pon - pt 8-18 sob 8-16
Kunowo ul.Kwiatowa 6
63-800 GOSTYŃ (droga Dolsk -Gostyń)
30 LAT TRADYCJI
ZNAJDŹ NAS NA FACEBOOKU
www.szkolkawawrzyniak.pl
tel/fax 65 571 81 04
kom.505 233 131
695 486 262
503 379 282
wawrzyniak.zbigniew@yahoo.com
ATRAKCYJNE CENY
rośliny iglaste i liściaste
wrzosy, wrzośce, pnącza
różaneczniki i azalie, byliny
formy szczepione roślin
iglastych i liściastych
rośliny żywopłotowe
drzewa alejowe
PRZY DUŻYCH ZAMÓWIENIACH MOŻLIWOŚĆ NEGOCJACJI CEN

tel. 608 321 436 795 944 944 / reklama@gazetydarmowe.pl
gazetydarmowe.pl kurier-sremski.pl
GazetyDarmowe KurierSremski
twitter.com/Ksremski

GRUPA psb MRÓWKA

Wrzesień 2021

Oferta ważna
od 10.09 do 25.09
lub do wyczerpania zapasów.

POZEGNANIE LATA
Z MRÓWKĄ ŚREM

zapraszamy na piknik
w dn.11.09.2021 r.
z całymi rodzinami

Piece stalowe

M JAK MRÓWKA
porady i pomysły dla Twojego domu
~~-zł/szt.~~

699 zł/szt.

8,6 kW
ELIZA
wym. 40×46×90 cm, kolor beżowy

349 zł/szt.

8,6 kW
LUIZA
wym. 33×36×93 cm

PŁYTA GRZEWCZA

499 zł/szt.

8,6 kW
EWA MAX
wym. 33×46×90 cm, górna płyta grzewcza z fajerką, przeszklenie w drzwiczkach

649 zł/szt.

10,7 kW
BARBARA
wym. 46,5×39×80 cm

PAYBACK

ZYSKAJ 10% ZWROTU WYDANYCH PUNKTÓW

Wymień swoje punkty na dowolne zakupy w PSB-Mrówka, a 10% wydanych punktów wróci na Twoją kartę PAYBACK.

0 490000 047820 **7820**

Okaż przy kasie ten kupon oraz swoją kartę PAYBACK. Oferta ważna w dniach 10-25.09.2021 r. Zaokrąglone do całości 10% wydanych punktów zostanie zwrócone na Twoje konto PAYBACK do 10.10.2021 r.

PSB MRÓWKA ŚREM